Director
LEÃO VELLOSO

Correio da Manhã

Proprietario
EDMUNDO BITTENCOURT

Endereço telegraphico — "CORREOMANHA"
Impresso em papel de HOLMBERG BECH & C.ª — Stockolmo e Rio

Director, 1558, C.—Red. 5698, C.—Administração, 37, Central
Impresso em papel de NORDSKOG & C.ª — Christiania — Rio

ANNO XX — N. 8.107
Gerente — V. A. DUARTE FELIX

RIO DE JANEIRO — SABBADO, 14 DE MAIO DE 1921

REDACÇÃO
Largo da Carioca n. 13

O MOMENTO INTERNACIONAL — Serviços da Associated Press, Havas e correspondentes especiaes

Em discurso pronunciado na Camara dos Communs, a proposito da Alta Silesia, o sr. Lloyd George classificou a acção dos insurrectos polacos como um desafio contra o tratado de Versalhes

Os polacos, depois de isolarem a linha Kreusberg-Rosenberg, estabeleceram o cerco daquellas duas cidades

O deputado inglez Pagecroft denunciou a attitude revolucionaria de varios "leaders" trabalhistas, com o intuito de enfraquecer o commercio britannico

O Conselho regional da Federação dos Ferroviarios de Glasgow havia decretado para hontem, á noite, a greve geral da classe.

OS ALLIADOS E A ALLEMANHA

O conde Sforza recebe a nota em que o gabinete de Berlim declara acceitar as condições do ultimatum dos alliados

Roma, 13 — O embaixador da Allemanha junto ao Quirinal fez entrega hontem ao conde Sforza da nota em que o gabinete de Berlim declara acceitar sem reservas as condições impostas no "ultimatum" dos alliados.

Londres, 13 — Respondendo hoje a uma interpellação na Camara dos Communs, o sr. Austin Chamberlain declarou que o governo britannico não pretende tomar outras decisões, com relação á Allemanha, senão aquellas que foram estipuladas no protocollo de Londres e cuja acceitação integral por parte do governo de Berlim já foi communicada a todas as potencias alliadas, accrescentando que essa acceitação implicava a reducção para 26 °|° da taxa de 50 °|° sobre as importações da Allemanha, taxa fixa, que supprimirá todas as outras.

Berlim, 13 — O doutor Goeppert, chefe da secção de paz do Ministerio dos Negocios Estrangeiros, renunciou, segundo diz a "Vossische Zeitung", porque considera que as decisões de Londres ultrapassam os limites do tratado de Versalhes.

Berlim, 13 — O governo está empregando todos os esforços para completar a organização do seu novo gabinete, durante os quinze dias de férias do Reichstag. Está-se trabalhando junto ao ministro allemão na Hollanda, Herr Rosen, afim de que elle acceite a pasta das Relações Exteriores. As pastas das Finanças e da Restauração ainda estão vagas. Os democratas desejam ver reunidos todos os elementos nacionaes, sem que se procure saber qual a attitude que mantinham anteriormente ao *ultimatum*. O governo está procurando apoiar todos os *leaders* dos elementos financeiros e industriaes, inclusive o partido do Povo Allemão, chefiado por Gustav Stresemann, no proposito em que se encontram de dar cumprimento ás condições impostas para as reparações.

Berlim, 13 — O chanceller Wirth conferenciou com o doutor Peters, commissario do desarmamento, a respeito da attitude bavara. O governo de Munich não garantiu ainda definitivamente ao gabinete de Berlim que a sua guarda civica será dissolvida, dizendo mesmo [illegible] da capital bavara que o gabinete de coalisão continua a oppor-se ao desarmamento. Von Seekt, chefe do estado-maior, ordenou o desarmamento das fortificações da fronteira oriental.

Paris, 13 — Telegrapham de Francfort:

"Em carta aberta, dirigida á "Frankfurter Zeitung", o general von Deimling recommenda á Allemanha a execução estricta do *ultimatum* dos alliados. A proposito, von Deimling constata que as condições impostas na Conferencia de Spa, que então pareciam inacceitaveis, puderam ser cumpridas pela Allemanha."

A revolução na Alta Silesia

Os polacos isolaram a linha Kreusberg-Rosenberg, emprehendendo um ataque ao sul de Kreusberg

O coronel inglez Cockerill, da Commissão Interalliada, foi preso, em sua residencia, pelos polacos

Oppeln, 13 — Os allemães negaram-se a fazer trafegar hontem um trem carregado de viveres, que se destinava a Gleiwitz, allegando que os mesmos seriam confiscados pelos rebeldes polacos.

Noticias aqui chegadas do districto industrial dizem que a escassez de viveres é bastante séria, situação que ainda é aggravada pelo facto dos trabalhadores não terem recebido hoje os salarios correspondentes á quinzena, por ter o Reichsbank, que habitualmente se encarregava de remetter os fundos necessarios, recusado a incumbir-se desse pagamento, acreditando-se que isso provocará uma crise, visto como os operarios sob as ordens de Korfanty dependem em grande parte desses recursos para a sua manutenção.

Os polacos, segundo informações aqui recebidas, isolaram a linha Kreusberg-Rosenberg, comprehendida no accordo para a suspensão das hostilidades, e emprehenderam um ataque ao sul de Kreusberg, cortando a estrada de ferro entre aquella cidade e Guttentag. Kreusberg e Rosenberg foram cercadas. Officiaes das commissões alliadas, vindos das cidades da margem direita do Oder, informam que os polacos dominam completamente aquella zona, tendo obrigado officiaes da commissão a fazer-lhes continencia. Os rebeldes detiveram e revistaram varios officiaes inglezes.

O canhoneio de Tarnowitz attingiu a residencia do major inglez Cassel, sendo a sua casa frequentemente alvejada por projectis e, elle foi obrigado a sair.

Em Beuthen, os polacos obrigaram o coronel inglez Cockerill, da commissão interalliada, a fazer continencia e prenderam-n'o depois em sua residencia, sob a guarda de soldados insurrectos.

As tropas francesas estão sendo vigiadas a pequena distancia por contingentes dos rebeldes.

Berlim, 13 — Falando hontem na reunião do Conselho Imperial, o chanceller Wirth disse:

"A maioria parlamentar declarou-se a favor da acceitação do "ultimatum". O governo seguirá a politica traçada para a realização por actos do que promettemos. Desejamos sinceramente cumprir com a palavra dada e preencher todas as condições do "ultimatum", empregando para isto os melhores esforços. Todavia, esperamos que por seu lado os alliados, depois de [illegible] nossa boa vontade, [illegible] nossos propositos. Particularmente desejamos tambem que a questão da Alta Silesia seja resolvida dentro da maior isenção de animo.

Oppeln, 13 — Os allemães declararam a greve geral em Oppeln, em protesto contra a [illegible] do [illegible] reconhecimento de Korfanty. Os serviços de telephones, telegraphos, gaz, agua e luz foram interrompidos, sendo feitas numerosas demonstrações de protesto contra a ordem da retirada das tropas francezas do territorio onde Korfanty está desenvolvendo [illegible].

A população está grandemente excitada, e estão apparecendo nos arredores da cidade muitos civis armados.

Oppeln, 13 — As forças allemãs da margem esquerda do Oder estão sendo gradualmente augmentadas, com a chegada de antigos soldados, via Breslau, sabendo-se mesmo que numerosos outros estão vindo, pro[illegible] da Allemanha.

Affirma-se com "segurança que varias centenas de policiaes vindos de Hamburgo e Kiel chegaram a Brieg, apresentando-se ás autoridades allemãs, para prestar os seus serviços.

Em circulos allemães, affirma-se que as tropas germanicas tomarão parte na campanha, dentro de uma semana, quando os seus preparativos estiverem concluidos. Ao mesmo tempo, diz-se que os polacos estão reforçando as suas posições com artilheria, embora não continuem avançando. Korfanty [illegible] instrucções do governo francez e immediatamente [illegible] offensiva. Os francezes [illegible] os polacos [illegible] declarações dizendo que os alliados haviam [illegible] batalha [illegible] fronteiras, pois isto é excitar a população allemã e tornar mais difficil o restabelecimento da ordem.

A contra-offensiva allemã não póde ser evitada, a menos que os polacos evacuem o territorio. A Commissão Interalliada tem conferenciado constantemente, dizendo-se, entretanto, que ella não pretende reforçar as tropas alliadas.

Berlim, 13 — Segundo noticias de Oppeln, os membros de todos os partidos allemães, inclusive os nacionalistas e os communistas, visitaram a Commissão Interalliada, na quinta-feira, sendo-lhes mais uma vez assegurado pelo general Le Rond que não foram feitas negociações com os insurrectos polacos e que elle pedira reforços militares, esperando fossem enviadas tropas britannicas e italianas. Deante disto, a gréve geral dos operarios allemães terminou.

Londres, 13 — Num discurso pronunciado na Camara dos Communs, hoje, a proposito da situação na Alta Silesia, o sr. Lloyd George classificou a acção dos insurrectos polacos como um desafio contra o tratado de Versalhes. E disse o primeiro ministro: "Julgo que é meu dever falar assim com clareza, porque se factos desta ordem se forem desenrolando ante a nossa indifferença e não nos occuparmos delles com o espirito de justiça que tem caracterizado todas as attitudes deste paiz ao tratarmos dos negocios externos, a paz da Europa será perturbada, e, tal acontecendo, não sei que mais males poderão advir para a Europa. Alarma-me, amedronta-me só o pensar em que, a menos que a confiança seja restabelecida no mundo, as consequencias dos desatinos possam ser as mais terriveis, porque o mundo industrial depende tanto do credito e da confiança mutua, que se estes forem abalados, não sei dizer como poderá aquelle reconstituir-se. Por isto, é essencial para os interesses da nação que quaesquer que possam ser os nossos preconceitos, gostemos deste povo ou desgostemos daquelle, reconheçamos que a justiça nada tem com as amizades ou as prevenções e que devemos decidir com elevação e desprendimento, de accordo com o pacto que assignámos."

O primeiro ministro declarou que o tratado de Versalhes era a carta de libertação da Polonia e que de todos os paizes da Europa o unico que não tem direito a queixar-se daquelle pacto é justamente a Polonia. Disse mais o sr. Lloyd George que os polacos devem a sua liberdade á Italia, á Grã Bretanha e a França e que não ha uma só linha do tratado que não se refira ás perdas de vidas britannicas, francezas e italianas. O primeiro ministro citou o facto de que os polacos durante a guerra se dividiram, combatendo a metade delles ao lado dos allemães, com fardas allemãs, contra os soldados britannicos, francezes e italianos que se batiam pela liberdade da Polonia.

E proseguiu o chefe do governo britannico: "Bem sei que Korfanty disse que os polacos que lutam na Alta Silesia prefeririam morrer a terem que se render. Se elle houvesse pensado assim quando, anteriormente, se lutava pela liberdade da Polonia, certamente o numero de vidas britannicas, francezas e italianas sacrificadas teria sido bem menor; mas os polacos só pensam agora nessas attitudes quando se acham deante de uma Allemanha desarmada e sem amparo. O governo polaco repelliu qualquer responsabilidade de sua parte nos acontecimentos e eu devo receber essa sua declaração como significando o seu modo de ver, mas não é a primeira vez que isto acontece."

E então o primeiro ministro relembrou o caso da Lithuania, em que estavam interessadas a America do Norte, a França, a Italia e a Grã-Bretanha, dizendo: "Vilna foi occupada pelos polacos num desafio aos alliados. Interpellado o governo da Polonia a respeito, respondeu que não tinha a menor responsabilidade no caso. E é o mesmo que está acontecendo agora, com a mesma recusa do governo em assumir a responsabilidade. As armas estão vindo da Polonia e os officiaes estão atravessando a fronteira. E taes factos tornam difficil acreditar a gente que a declaração do governo polaco de que não tem responsabilidade nos acontecimentos presentes seja mais do que uma simples phrase."

E proseguiu o sr. Lloyd George: "Não é justo desarmar-se a Allemanha e, além disto, negar-se-lhe permissão para empregar as forças que ainda póde possuir para restaurar a ordem interna. Dizer á Allemanha: "Eis aqui a vossa provincia, que vos é entregue pelo tratado de Versalhes; mas os polacos, por desrespeito ao mesmo tratado, pretendem vol-a tomar, e vós não vos podereis defender na mesma provincia que ha 200 annos é vossa e que certamente não pertenceu aos polacos durante ha 600 annos", é desacreditar, é annullar a honra de qualquer paiz. E eu estou absolutamente certo de que não será tal a attitude que os alliados adoptarão."

Lloyd George concluiu seu discurso dizendo que sómente uma coisa desejaria affirmar em nome do governo e que é de que, acontecesse o que acontecesse, os inglezes não acceitarão o facto consummado, pois isto equivaleria a permittir um abuso que poderia ter as mais desastrosas consequencias.

O primeiro ministro referiu-se á Russia, que no seu modo de ver não está abatida e que poderá tornar-se um paiz poderoso e de grande influencia sobre o futuro do mundo. Ninguem sabe como a Russia encara tudo e de que lado ella ficará. Os que desejam annullar o tratado de Versalhes não imaginam o que poderá ser da Europa Central.

Vienna, 13 — Os mineiros das jazidas carboniferas de Styriak declararam-se hoje em gréve, aggravando a já existente falta de combustiveis devido á falta do carvão da Alta Silesia.

A AGITAÇÃO OPERARIA NA INGLATERRA

O Conselho regional ferroviario de Glasgow ordenou que o trabalho cessasse, por completo, hontem, á noite, devendo declarar-se em parede quarenta mil operarios

O deputado Pagecroft, em discurso, na Camara dos Communs, attribuiu a um plano bolchevista para enfraquecer o commercio britannico a actual situação do paiz

Londres, 13 — Os jornaes publicam noticias de Glasgow, dizendo que o Conselho Regional da Federação dos Ferro-viarios ordenou que o trabalho cesse por completo hoje, á noite, independente de ratificação do Conselho Executivo de Londres. Pela ordem do Conselho de Glasgow, abandonarão o trabalho cerca de 40.000 ferroviarios.

Londres, 13 — O deputado Pagecroft teve occasião de attribuir hoje, na Camara dos Communs, a um plano bolchevista para enfraquecer o commercio britannico a actual situação do paiz, chamando especialmente a attenção do governo para a attitude de varios *leaders* trabalhistas, cujas actividades eram, ao seu ver, francamente revolucionarias. Em resposta, o primeiro ministro Lloyd George respondeu que não tinha duvida de que a presente crise operaria tem até certo ponto um caracter revolucionario, mas não podia assegurar que o movimento trabalhista estivesse sendo subsidiado com dinheiro estrangeiro, e concluiu dizendo que o governo estava alerta e tinha absoluta confiança no bom senso do povo inglez.

Antuerpia, 13 — Os jornaes informam que chegaram a esta cidade dois delegados dos grevistas inglezes, que vieram negociar com o Syndicato Socialista a paralysação dos serviços do porto de Antuerpia.

Segundo ainda os jornaes, os trabalhadores de descarga de carvão já se declararam em greve.

Londres, 13 — O comité executivo da União Nacional dos Ferro-viarios resolveu hoje ratificar a decisão anterior de impedir que os seus associados facilitem, de qualquer modo, o transporte de carvão, procedente do estrangeiro. Essa ordem comprehende que se devem tambem impedir os voluntarios de prestar os serviços de carga e descarga, com o proposito de furar a greve.

Southampton, 13 — Apezar da greve dos cozinheiros e despenseiros de bordo, o paquete *Almanzora*, da Mala Real, partiu hoje para a America do Sul, repleto de passageiros e com a sua tripulação completa.

DE PORTUGAL

Vae ser apressada a discussão do orçamento

Lisboa, 13 — A Camara dos Deputados vae realizar sessões nocturnas para apressar a discussão do orçamento.

Lisboa, 13 — Demittiu-se a Commissão Executiva da Municipalidade de Lisbôa.

Lisboa, 13 — Os lavradores da Regoa, vão reunir-se em comicio, no proximo domingo, 15 do corrente, para tratar da crise vinicola.

O Parlamento grego

Athenas, 13 — Reabriram-se hontem as sessões do Parlamento.

A greve dos maritimos nos Estados Unidos

Washington, 13 — O secretario do Trabalho, sr. Davis, continua a empregar esforços para solucionar a greve dos maritimos, mas ha poucas possibilidades de exito desses esforços, [illegible] Benson [illegible] dos 15 por cento nos salarios.

O plebiscito sobre a união da Austria á Allemanha

Vienna, 13 — A Assembléa Nacional do Tyrol recusou fixar a data definitiva do plebiscito sobre a união da Austria á Allemanha. Parece, porém, que a dieta de Salzburgo insistirá para que o plebiscito se realize no dia 29 do corrente.

Vienna, 13 — Os partidarios da fusão da Austria á Allemanha conseguiram vencer a opposição do governo e forçaram a Assembléa Nacional a votar a favor da realização do plebiscito cuja data ainda não foi fixada.

Trotsky seriamente enfermo

Riga, 13 — O jornal de Reval, "Waba Maa" publica uma noticia, recebida de Terioki, dizendo que Trotsky está seriamente enfermo em consequencia de um cancro, estando a ser tratado pelos melhores especialistas da Russia.

A QUESTÃO IRLANDEZA

REALIZA-SE HOJE A ESCOLHA DOS CANDIDATOS A'S PROXIMAS ELEIÇÕES

Uma bomba, que explode, em Carlow, fere quatorze civis

Dublin, 13 — A menos que se dê o contrario, amanhã, data marcada para a escolha do candidato ás proximas eleições, apenas os republicanos se apresentarão para a disputa de assentos no Parlamento do sul. Entre os candidatos republicanos, figuram cinco mulheres: a senhora Clark, viuva de um dos signatarios da proclamação republicana da Paschoa de 1916; a senhora Pearse, mãe de Patrick Pearse, que commandou os rebeldes de Dublin durante aquelle anno, sendo Pearse, como Clark, executado; a condessa Marckiewicz, que disputa a cadeira do districto da capital; Mary Mac Swiney, viuva do prefeito de Cork, que disputa a cadeira dessa cidade, e Kate O'Callaghan, viuva do prefeito assassinado de Limerick, que disputará a cadeira de Limerick.

No Ulster, a senhora Chichester, cujo marido commandou um batalhão da divisão do Ulster na grande guerra, candidatar-se-á pelo districto de Derry, e a senhora Mac Mordie, viuva do prefeito de Belfast, disputadá a cadeira do districto de Belfast.

Dublin, 13 — Em consequencia da explosão de uma bomba, atirada na rua Grafton, em Carlow, ficaram feridos quatorze civis, alguns dos quaes muito gravemente. Estabeleceu-se grande tumulto na rua, mas a policia auxiliar conseguiu conter os atacantes, fazendo fogo contra elles.

GUERRA ENTRE O PARAGUAY E A BOLIVIA ?

O que nos disseram na legação do Paraguay

Os jornaes publicaram, hontem, um telegramma de La Paz, noticiando um encontro de forças bolivianas e paraguayas, na zona litigiosa desses dois paizes.

A proposito, ouvimos o sr. Silvano Mosquera, da legação paraguaya, que nos declarou não ter recebido telegramma algum sobre o assumpto.

A independencia do Paraguay

Passa hoje o 110° anniversario da independencia do Paraguay.

Por motivos de força maior, deixa de haver, neste anno, a costumeira recepção na séde da legação desse paiz amigo.

O intercambio commercial entre a Inglaterra e os paizes estrangeiros

Um manifesto de protesto contra qualquer medida cerceadora

LONDRES, 13 — Acaba de ser publicado um manifesto, assignado por varios dos principaes banqueiros britannicos, inclusive os srs. Averbury, Chalmers, Curris, Goodenough, Huth, Jackson, Kinderley, Walter, Leaf, Reginald e Mackinna, protestando contra qualquer medida legislativa ou administrativa tendente a cercear o livre intercambio de mercadorias com os estrangeiros e declarando que uma politica que procure excluir os artigos estrangeiros será erronea. O mesmo manifesto accrescenta: "Não podemos limitar as importações sem limitarmos, ipso facto, o nosso commercio exportador, provocando uma grande reacção no commercio de todo o mundo, do qual o Reino Unido principalmente depende."

Manifestando a opinião de que todo o controle do governo, por meio do regimen de licenças e de tarifas, póde apenas retardar a melhoria da situação cambial no continente, contribuindo para o natural restabelecimento do commercio, o documento conclue nos seguintes termos: "Lavramos, pois, aqui, o nosso protesto contra qualquer medida restrictiva que se pretenda impor á liberdade de commercio, o que, na opinião dos signatarios do presente terá como consequencia diminuir os recursos do Estado.

A grande obra de reconstrucção da Italia

Em discurso, proferido em Palermo, o sr. Victor Orlando exhorta á união todos os italianos

Roma, 13 — Telegrapham de Palermo:

"O sr. Victor Manuel Orlando pronunciou hontem, em um comicio eleitoral aqui realizado, importante discurso, que foi muito applaudido pela numerosa assistencia.

O ex-presidente do Conselho de Ministros começou por um vibrante appello á união de todos os italianos, em torno da grande obra de reconstrucção nacional.

Passando a tratar da politica estrangeira, o sr. Orlando disse que as falhas existentes nos esperados resultados da Conferencia da Paz deviam ser attribuidas principalmente á influencia das forças militar e financeira que então souberam impôr-se a todos os demais factores. O ex-primeiro ministro da Italia mostrou que os resultados equivocos da Conferencia eram devidos ao facto de ter sido regulamentada a maior parte das questões, de conformidade com a vontade do presidente Wilson e dessa regulamentação se ter baseado no concurso das forças que o grande povo norte-americano podia dar. Mas o povo recusou ratificar a obra do seu presidente.

O orador sempre procurára fazer vingar uma formula conciliatoria, que evitasse o absurdo moral de vencedores e victimas terem de ser sacrificados financeiramente mais que os vencidos e aggressores. E a esse proposito, o sr. Orlando accentua que a Italia, na Conferencia da Paz, foi o unico paiz que teve a coragem de oppôr-se resolutamente áquella vontade, que parecia toda poderosa, mas que os acontecimentos mostraram não estar em harmonia com o pensar do povo em nome do qual a mesma vontade falava.

"Felizmente hoje a Italia, melhor que qualquer outra potencia — terminou o sr. Orlando — póde dedicar-se inteiramente á politica de paz e de trabalho."

A russia bolchevista

Varios membros do governo local de Petrogrado renunciam

RIGA, 13 — Varios membros do governo local de Petrogrado, inclusive Zinovieff, governador militar da cidade, renunciaram, ao que se diz, devido a desentendimentos com Lenine, a respeito da liberdade de commercio.

A OBRA DE CONFRATERNIDADE SUL-AMERICANA

A festa hontem offerecida pelo ministro da Guerra, na Villa Militar, á embaixada chilena

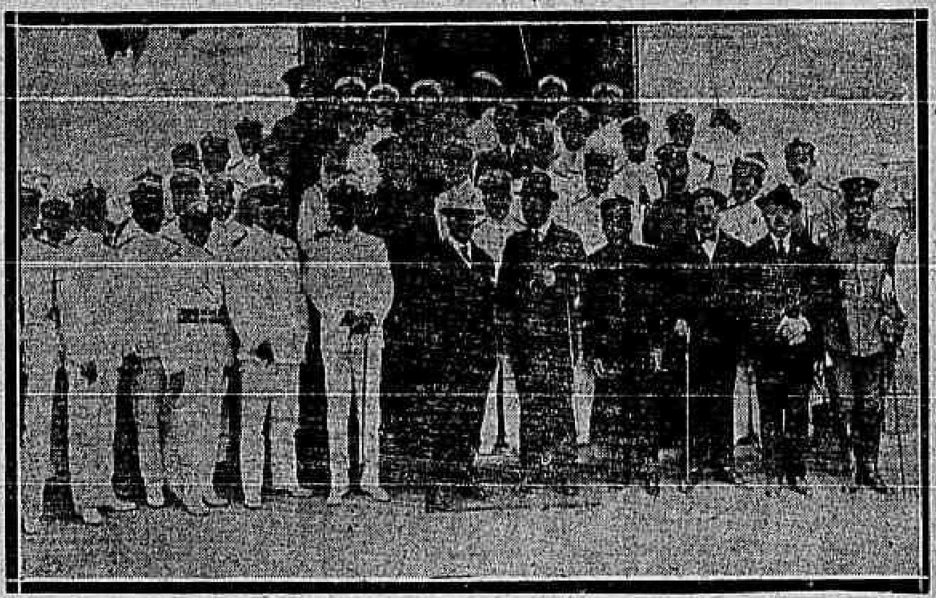

A festa realizada hontem, na Villa Militar. Um grupo, em que se vêem o sr. Calogeras, o embaixador chileno Matte e demais membros da embaixada, e varios generaes do Exercito

Teve os maiores attractivos a festa que hontem proporcionou o ministro da Guerra, no quartel do 1° regimento de infantaria, ao dr. Jorge Matte e seus companheiros de embaixada.

A excellente festa, a que compareceram todos os generaes, representantes de todos os corpos subordinados á 1ª região e chefes de estabelecimentos militares, salientou-se pelo espirito de cordialidade que a presidiu, deixando a melhor impressão os discursos do srs. Pandiá Calogeras e Jorge Matte.

Em carro especial, partiram cedo para o Realengo, em visita á Escola Militar, o dr. Calogeras, o general Altamirano e seus ajudantes de ordens, que foram recebidos pelo coronel Eduardo Martins de Barros, commandante da escola e officialidade.

O corpo de alumnos, depois de prestar as devidas continencias ao ministro da Guerra e ao general chileno, fez varias evoluções, que causaram excellente impressão. Em seguida, percorreu o general Altamirano todas as dependencias da Escola.

Terminada a visita á escola, o general Altamirano, em companhia do ministro da Guerra, dirigiu-se para a Villa Militar, onde aguardou a chegada dos demais membros da embaixada chilena.

Da Central, partiu ás 10 e 35, um trem especial, conduzindo o dr. Jorge Matte, embaixador especial do Chile, marechal Hermes da Fonseca, generaes Carneiro da Fontoura, Ildefonso Pires, Celestino Bastos, Silva Pessoa, dr. Ferreira do Amaral dr. Aragão Bulcão, Candido Rodrigues, Tasso Fragoso, Cypriano da Costa, Antonio de Albuquerque Souza, Chrispim Ferreira, Dias de Oliveira, Odoarto de Moraes, Gamelin e Durandin, da missão franceza, coroneis Esperidião Rosas, Alexandre Leal, João de Deus Menna Barreto, Cassiano de Assis, Estellita Werner, Bonifacio Gomes, Vieira de Figueiredo, Malau Diangrogne, Estelac Leal, Vieira Pamplona, Fernando de Medeiros, capitão de mar e guerra Vieira de Mello, representando o ministro da Marinha, capitães Cunha Pitta & Marcolino Fagundes, da casa militar do presidente e muitos outros officiaes, dr. Fernandes Pinheiro, do Ministerio do Exterior, coronel Arvellos, addido militar á legação argentina, os srs. Irineu Velloso e Nogueira da Silva, pela Associação de Imprensa e os representantes dos jornaes, srs. Renato Mendes, Argemiro Bulcão, Peregrino Junior, Edmundo de Oliveira, Serac de Sá e o nosso companheiro, Osmundo Pimentel.

A's 11 horas, desembarcaram na Villa Militar o embaixador chileno e toda a comitiva, sendo s. ex., recebido pelo ministro da Guerra, pelo commandante do 1° regimento, coronel José Luiz de Vasconcellos, e officialidade dos corpos aquartelados ali. Uma companhia do 1° regimento, sob o commando do 1° tenente Paiva, prestou as devidas continencias, tocando a banda de musica o hymno chileno.

Em automoveis, os nossos illustres visitantes partiram com destino aos quarteis ali localizados. No 1° batalhão de engenharia, cuja ordem e asseio se faziam notar, o general Altamirano demorou-se por mais tempo, nos alojamentos, copiando as phrases de estimulo e patriotismo ali escriptas, dizendo leval-as para o seu paiz, para darlhes egual uso.

Findas essas visitas, os nossos hospedes se dirigiram para o quartel do 1° regimento de infantaria, onde ia ter logar o almoço que o Exercito offerecia á embaixada chilena.

Já passavam de 12 horas, quando os convivas tomaram logar, no vasto salão do cinema, na immensa mesa em forma de M, ali preparada para esse fim.

O almoço constou do seguinte "menu":

"Bouchées celestiens, filets de sole Parisien Noisete de veau Diplomate, Paffait de foisgras a la gelée, Dinde a la Bresilienne, Jambond d'York, Asperges au gratin, Gateau, Pechi Melba e Migmardises."

Ao "champagne", o sr. Pandiá Calogeras usou da palavra para saudar a embaixada chilena.

O discurso do ministro da Guerra foi, por mais de uma vez, interrompido por salva de palmas. Iniciou elle a sua oração fazendo referencias á tradicional amizade do Chile e Brasil, mantida desde o tempo do antigo regimen. Os laços de amizade e confraternização entre as duas Republicas eram tão sinceros e leaes que mesmo atravéz da cordilheira dos Andes um grande amplexo nos unia. Quando s. ex. o sr. embaixador Matte, um verdadeiro conquistador de amizades e corações, aportou ao Brasil, já aqui encontrou cimentada por uma tradição, a amizade e de verdadeira confraternização sincera entre as duas Republicas. A festa que se offerecia no momento á embaixada chilena, não tinha uma significação vulgar.

Manuel Bianchi Gundian, secretario da embaixada e redactor de "La Nacion", de Santiago. E' um dos mais distinctos diplomatas e jornalistas da moderna geração do Chile

Presentes a ella estavam todas as autoridades militares, assim como os representantes de todas as unidades. Era uma manifestação sympathica e leal do Exercito brasileiro. Era, pois, em nome desse Exercito que s. ex. levantava a sua taça para brindar a Republica amiga, representada na pessoa de s. ex. o sr. embaixador e demais companheiros de embaixada.

A seguir, usou da palavra o general Altamirano, que pronunciou o seguinte discurso:

"Señores. — El Ejército de mi patria, con cuya representacion he sido honrado, agradece commovido esta magnifica y espléndida manifestacion.

En nuestro seco lenguaje de soldado no encontraria yo las palabras ardientes y cálidas que pudiesen traducir fielmente el pensamiento que golpea en estos instantes a mis sienes, pero si, puedo manifestar que mi corazon palpita al unisono del corazon del glorioso soldado del Brasil, porqué un mismo ideal nos ha unido siempre, porqué un mismo fin hemos perseguido, y porqué un mismo norte ha sido invariablemente nuestro guia.

El Ejército del Brasil y el Ejército de Chile han sido el baluarte, para afianzar en la paz la grandeza y la prosperidad de las instituciones y para cubrir sus armas en la guerra, de brillo, de honor y de gloria.

Las instituciones armadas de los pueblos modernos no son hoi otra cosa que escuelas de civismo, donde se enseña el amor a la bandera, donde se aprende la grandeza del sacrificio en aras de lo mas noble, de lo mas sublime que puede alcanzar un soldado, en aras de la pátria.

Brasil y Chile han dado el ejemplo de esta altisima y excelsa enseñanza; por eso sus institutos militares han sido solicitados por los demas oficiales de algunos paises de la América del Sul.

Cuan grato es para nosotros haber contribuido en la medida de nuestras fuerzas al progreso de nuestros pueblos en forma que ellos puedan seguir sin preocupacion y sen inquietudes, su desarrollo politico; en forma que ellos puedan cumplir tranquilamente sus grandes destinos porqué tras de su camino estan sus Ejércitos que contribuyen a su total desenvolvimiento.

Yo levanto, señores, mi copa a la gloria de este Ejército, aquién saludo en le nombre de los soldados de Chile y aquién rindo el tributo de mi admiracion y de mis sinceras simpatias."

As ultimas palavras do general Altamirano foram cobertas por uma prolongada salva de palmas.

Estabelecido o silencio, o embaixador chileno, sob a anciedade geral pronunciou em resumo o seguinte discurso:

Não poderá deixar passar despercebido o dia de hoje, que assignala um dos nossos maiores feitos politicos, aliás sanccionado pelo coração bondoso de uma senhora. Referia-se á lei de 13 de maio, da qual foi autora a magnanima princeza Isabel. Era com orgulho que se referia a essa data, pois a senhora que a fez notavel é a filha do saudoso brasileiro cuja amizade pelo seu paiz foi sempre a mais sincera, o nosso antigo imperador d. Pedro II. Era sorrindo que se referia á phrase gentil do ministro da Guerra brasileiro, em que disse ser elle um conquistador de corações e amizades. Se de facto exerceu ou exerce essa acção é porque, no Brasil, já encontrou corações abertos ou, por outra, habituados a abrigar no seu amago os filhos de sua patria. S. ex. pedia por um momento permissão para despir-se das funcções de embaixador e voltar aos seus antigos tempos de administrador da pasta da Guerra de seu paiz. Era, pois, nessa qualidade que ia falar.

Disse que conhecia a historia e a tradição do Exercito brasileiro através os dois regimens. Conhece de sobra a sua lealdade e bravura, garantia segura da estabilidade interna e externa de seu paiz. Conhecia a historia dos heroes do nosso Exercito, cheio de tradições. Sentia-se, pois orgulhoso das manifestações de carinho que recebia desse Exercito.

Terminando, s. ex. levantou a sua taça em honra a esse Exercito que tambem era uma honra para o Brasil.

Muitas palmas cobriram as ultimas palavras do embaixador.

Em seguida, o dr. Calogeras mais uma vez se levantou, pedindo, antes, permissão a s. ex. o sr. Matte, e bem assim ao representante do ministro do Exterior, para derrubar o protocollo, pois tinha necessidade de proferir mais algumas palavras, não previstas na formalidade protocollar. Era, pois, despido da etiqueta protollar que s. ex. levantava a sua taça para saudar os dirigentes das Republicas amigas Chile-Brasil, respectivamente, drs. Alessandri e Epitacio Pessoa.

O seu brinde foi acompanhado pelos presentes, que vivaram o Chile e Brasil.

(Continúa na 3ª pagina)

TERRENOS A PRESTAÇÕES
BRAZ DE PINNA —:— —:— —:— Prestações desde 6$300.
COMP. DE ADMINISTRAÇÃO GARANTIDA
Escriptorio central: 73, rua da Quitanda, 73
Escriptorio local: 237, Estrada Vicente de Carvalho, 237.
(EDIFICIOS PROPRIOS)
Encarregado da secção de terrenos: M. F. CANEJO. Inauguração a 15 de Maio, ás 2 horas
(J 27433)

GUERRA ÁS MULHERES

—:—

Acabámos de declarar guerra ás mulheres.

E' pelo menos o que se conclúe da attitude da policia, quando chega um vapor do estrangeiro. O inspector Bailly, que é aliás um homem afeito ao trato das damas, percorre a lista das passageiras e impede o desembarque das que não vêm acompanhadas de um homem. A deliberação, como é natural, provoca escandalo e é quando o amavel inspector se justifica allegando que a policia põe apenas em execução uma lei brasileira: a dos indesejaveis. Essa lei prohibe o desembarque dos velhos, sem meios comprovados de subsistencia, dos estropiados, dos enfermos e de varias outras categorias de pessoas inuteis, entre ellas as mulheres não acompanhadas.

Certo, ninguem vae, sem autoridade para isso, interpretar as leis, e muito menos essa, mas não deixa de parecer que bem enganado viveu o seu autor quando, entre as pessoas não desejadas, incluiu a mulher que viaja só.

E' verdade que uma lei mais antiga, a revelada por Moysés, que a recebeu da inspiração divina, prohibe-nos, e terminantemente, de desejar a mulher do proximo, o que parece collocar a lei antiga de accordo com a moderna, porque em ambas como que se estabelece que as mulheres desejadas, ou desejaveis, são as dos outros.

Mas o mundo, graças a Deus, tem evoluido o seu bocado, e já hoje em dia todas as mulheres são envolvidas pelo nosso desejo, venham sós, ou acompanhadas.

As mulheres sós têm sobre as outras as vantagens da tranquillidade que proporcionam ao desejo de cada um, pois não havendo agente habilitado da sua colera, para rachar-nos a cabeça com uma bengala, ou furar-nos o peito com uma bala, a admiração que ellas provocam é estimulada pelo socego com que as podemos livremente desejar.

Mas a lei brasileira não entende assim, e a autoridade inflexivelmente impede que venham morar no Rio as mulheres precisamente que menos podem dar o motivo de uma rixa entre homens, pois não são de nenhum homem e pódem, quando queiram, pertencer indistinctamente a todos.

Assim, mais avisada seria a lei que dissesse:

— Autoridades, cuidado com as mulheres acompanhadas! O braço forte que as ampara, ao descerem ellas a escada de bordo, é o mesmo que, mais tarde, por menos as estreitar, brandirá o revólver ou a faca das scenas de homicidio.

E, dessa fórma, salvaguardar-se-ia pela lei a vida dos brasileiros, que para a admiração da mulher desacompanhada gozariam de todas as prerogativas, ficando, ao mesmo tempo, impedidos de violar a velha lei de Moysés, porque não haveria hypothese da mulher do proximo a desejar...

Evidentemente, ninguem vae dizer que não é boa a lei que prohibe o desembarque no Brasil de pessoas que se tornaram indesejaveis, porque perdessem um braço ou a vergonha, mas o facto é que essa lei é verdadeira e clamorosamente injusta, porque entre os individuos cuja permanencia não nos é agradavel, por motivos que enumera, colloca a mulher desacompanhada pelo unico motivo de ser mulher.

Ora, é sabido que ninguem apparece no mundo por um acto de sua espontanea vontade. Se não temos a culpa de haver nascido, muito menos a podemos possuir pelo facto de nascermos desta ou daquella fórma, com um attributo de mais ou de menos. E a verdade é que a lei brasileira relativa aos indesejaveis pune alguem pela culpa de haver sido dotado do seu sexo!

E' absurdo! E', tambem, impatriotico.

E' absurdo, porque de nenhum homem até hoje se sabe, nem de nenhuma mulher, que, no acto de chegar ao mundo, tenha escolhido o genero a que pertence. Muitos homens, se consultados a tempo, talvez evitassem o escandalo de revelações futuras, e muitas mulheres, se egualmente perguntadas, prefeririam ser homens. Os equivocos, neste particular, são, portanto, da natureza. Era a natureza que o inspector Bailly deveria conservar a bordo, quando topasse com uma mulher sem companhia, não estando elle, Bailly, no momento, em condições identicas.

E' impatriotica a applicação da lei, porque a verdade é que precisamos, no Brasil, de mulheres, muito mais do que ellas necessitam de nós.

O mal já vem dos tempos da colonização, e era um santo doutor da Egreja, dom Aspicuelta Navarro, segundo arcebispo da Bahia, que, numa de suas cartas, já demonstrava á côrte portugueza a necessidade do sexo galante.

— "Mandem mulheres, dizia elle. Mandem mulheres, ainda que sejam erradas."

Tão forte era a precisão das damas que aos olhos mesmo dum arcebispo não parecia empecilho á sua vinda o facto de permanecerem em erro.

Da epoca da colonia á da Republica o assumpto não se tem modificado, pois se mulheres para aqui se encaminham, logo as excede em abundancia o numero de homens. De sorte que a desproporção destes em relação áquellas é cada vez mais crescente.

Examinae a Avenida, logo mais, nesta tarde de sabbado, que é quando o povo ali se ajunta. Vereis, ninguem o contesta, muitas mulheres vestidas de variadas côres e algumas até despreoccupadas inteiramente da necessidade de se vestirem, o que é um traço da superioridade feminina; mas, em contraste, para cada moça ou senhora que passa, observareis, parados na calçada, cinco marmanjos.

Uma nação não póde ser forte, possuindo, como possúe o Brasil, mais homens do que mulheres. Ha contra esse excesso de população masculina varios argumentos de ordem physiologica, sociologica, moral e até sentimental. Enumeral-os seria apavorar os brasileiros. Por isso, muito mais avisado andaria o inspector Bailly se, ao deitar o pé no convés de um navio chegado do estrangeiro, fosse declamando, como Aspicuelta Navarro:

— Tragam mulheres, ainda que sejam erradas.

E, dedicando-se a um exame cuidadoso, para o qual não lhe faltaria competencia, o inspector Bailly verificaria que todas as que procuram desembarcar são até muito certas.

O perigo da mulher não está na sua solidão, mas, ao contrario, na tendencia irremediavel para ser a companheira de alguem. Isolada, ella é o ente ideal que figura nos versos dos poetas; unida, transforma-se num ser trepidante, de cabellos compridos e idéas curtas, como a classificou Schopenhauer.

Que é que chega a bordo dos navios do estrangeiro, quando o inspector Bailly executa a lei dos indesejaveis? Chegam mulheres votadas á solidão, porque pretendem descer á terra inteiramente desacompanhadas. E logo essas, as inoffensivas, a policia afasta do Brasil!

Não ha, pois, a menor duvida sobre este facto desconcertante: declarámos guerra ás mulheres e, não podendo, para observar a lei de agora, desejal-as quando ellas são livres e desembaraçadas, acabaremos forçosamente por violar a lei de Moysés, em detrimento do proximo.

Deus nos livre das leis, que das mulheres nos saberemos livrar!

COSTA REGO

Topicos & Noticias

O tempo

Boletim do Observatorio Nacional: "Situação geral da atmosphera ás 9 horas de sexta-feira: — A depressão continental baixou sobre a região central, excepto parte de S. Paulo, onde havia pequena area de altas pressões, que produziu os ventos de oeste, com rajadas, hoje verificados. No sul do continente, até o Rio Grande, existe uma alta, que avança para o nordeste.

A temperatura média da capital, ante-hontem d[illegible] 12, foi 24°.8 ou 2°.8 acima da normal.

Probabi[illegible] do tempo até ás 16 horas de sabbado:

Estado do Rio (previsão geral) — Tempo: bom, passando a instavel e com tendencia a aggravar-se. Temperatura: declinará.

Districto Federal e Nictheroy — Tempo: bom, passando a instavel (1), tendendo a aggravar-se (2). Temperatura: em declinio (1).

Ventos: predominarão os de sul e oeste (1); rajadas (2).

Escala de probabilidades:
(1) muito provavel;
(2) provavel;
(3) algumas probabilidades.

NOTA — Serviço telegraphico: nacional, bom; argentino, bom; uruguayo, pessimo.

O actual typo de tempo permitte a formação de trovoadas."

Correio

Esta repartição expede malas hoje pelos vapores: "Itaberá", para Victoria, Bahia, Maceió, Recife, Cabedello, Natal e Mossoró, e "Camoens", para Baltimore e Nova York.

A carne

Para a carne bovina posta em consumo hoje, nesta capital, foram affixados hontem, no Entreposto de São Diogo, os preços de 1$060 a 1$100, devendo ser cobrado ao publico o maximo de 1$300.

Vitellos, 1$600; porcos, 2$700, e carneiros, 3$000.

O Senado nomeou uma commissão especial para estudar o Codigo de Contabilidade Publica. Foi uma resolução muito opportuna, tanto mais quanto, em boa hora, quebrou a furia das paixões da politicagem dominantes no Congresso, procurando apressar a solução de um problema de immediata necessidade.

Uma nação sem contabilidade exacta não pode julgar-se organizada, nem pretender a consciencia integral dos seus encargos e recursos. Torvelinha num cáos, como acontece á nossa, incapaz de ajuizar de prompto sobre a extensão das proprias responsabilidades, ainda perante a emergencia de crises da ordem da actual, em que só o conhecimento preciso das condições reaes das finanças publicas poderia compellir o executivo e o legislativo á pratica de medidas severas, justas e equilibradas.

A esse respeito, vivemos ás cegas. Entre os enormes prejuizos que disto resultam, basta ver o das difficuldades creadas a qualquer especie de fiscalização ou censura, no exame do emprego de dinheiro e no firmar o indice dos compromissos e possibilidades nacionaes. Da falta de regras e preceitos seguros, a que se subordine a contabilidade publica provém esta obra de acaso, anarchica e perigosa, que desarticula as finanças do paiz.

Urge acabar com essa situação.

O ministro da Fazenda foi a primeira pessoa a conferenciar hontem com o presidente da Republica, tratando, especialmente, com s. ex. da situação financeira da praça.

Mais tarde, esteve no palacio do Catete o sr. Araujo Franco, presidente da Associação Commercial desta capital e da Federação das Associações Commerciaes do Brasil, que tambem examinou com s. ex. o assumpto, objecto de uma audiencia ali havida, ha dias.

O inspector da Alfandega está autorizado pelo ministro da Fazenda a melhorar o serviço de fiscalização aduaneira, augmentando o numero das embarcações necessarias á mesma policia.

Frequentemente, reclamamos contra os furtos de mercadorias no mar, os innumeros contrabandos de que se têm noticias constantes no porto. Levam-se á conta dos funccionarios incumbidos daquelle serviço as franquias que os piratas encontram.

As mais das vezes, entretanto, o esforço dos fiscaes aduaneiros vê-se impedido de acção pela falta de recursos materiaes, que lhes permittam movimentos opportunos, rapidos e providenciaes, de fórma a poderem elles accorrer aos pontos simultaneos onde a sua vigilancia se torna mais precisa. Nem sequer havia embarcações em numero sufficiente, do que resultava de quando em quando só chegarem os guardas aos fócos dos contrabandistas organizados, depois de se acharem todos em paz e salvamento.

Aliás, essa circumstancia não exclue os defeitos e os vicios da organização administrativa, devido aos quaes se verificam omissões prejudicialissimas. Já é tempo, porém, de imprimir á fiscalização aduaneira todas as condições de possivel efficiencia.

Como as rendas da Alfandega cresceriam mediante um simples esforço de policia, esforço que não nos parece coisa do outro mundo!

São verdadeiramente impressionantes as declarações do ministro da Marinha, em seu relatorio, sobre a situação de nossa esquadra. Estamos reduzidos a tres ou quatro navios de guerra, efficientes, em perfeito estado. Todos os restantes, diz o sr. Ferreira Chaves, ou "estão obsoletos" ou "caminham para isso" e "se resentem da falta de modernização, factor que, na preparação para a guerra, é indispensavel considerar".

As necessidades da nossa armada são consideraveis, porquanto o estado da esquadra propriamente dita é o de todos os outros serviços auxiliares, como sejam o de aviação, o de submarinos e defesa minada dos portos, que o relatorio assignala estarem ainda na infancia. Não teve o ministro duvidas em denunciar ao paiz a precariedade da situação. As verbas votadas pelo Congresso são deficientes e não bastam sequer para a conservação do pouco que existe.

As nossas difficuldades financeiras não permittem que se remodele de prompto a marinha, com a acquisição de novas unidades ou a execução de um programma que nos faça ter no continente a hegemonia que perdêmos. Mas é possivel que, com providencias acertadas, dentro de um periodo mais ou menos longo, possamos reformar o que existe.

O Congresso está ahi a funccionar, para fornecer ao governo os recursos imprescindiveis para o reerguimento da marinha de guerra. Para tanto basta apenas um pouco de boa vontade.

O ministro do Exterior conferenciou hontem com o presidente da Republica.

Continuam as anomalias que, no caso das gratificações especiaes asseguradas ao funccionalismo, vêm demonstrando as injustiças do nosso regimen administrativo. Emquanto uma certa parte dos servidores do Estado começou a desfrutar o beneficio desde o primeiro momento, a parte mais consideravel e mais necessitada vive, ainda agora, a depender das soluções, que nunca chegam, de um interminavel e absurdo expediente burocratico.

Decisões tomadas com a interpretação definitiva de textos da lei e do regulamento, antes julgados obscuros, variam e se contradizem quando estão em causa humildes operarios ou os empregados de categoria inferior.

Semelhante iniquidade culmina, mais do que em outro qualquer, no Ministerio da Guerra, cujo pessoal proletario se acha, em regra, privado do favor geral. Tambem o Thesouro não áta, nem desata para esclarecer assumptos que estariam definitivamente resolvidos, dentro de regras communs, se não soffressemos os precalços de uma situação de duas medidas e de dois pesos.

Espere-se. Daqui a um mez, este assumpto permanecerá com a mesma opportunidade e a reflectir as mesmas queixas desattendidas.

O presidente do Tribunal de Contas, em officio dirigido ao titular da pasta da Guerra, sobre a transferencia do saldo de 350:000$, do exercicio de 1919 para o de 1920, do credito aberto pelo decreto n. 13.452, de 29 de janeiro de 1919, declarou que esse Tribunal, em sessão de Camaras reunidas, resolveu deixar de ordenar o registro da transferencia, porque não tendo sido comprovada a applicação do adeantamento recebido nem recolhido o saldo em poder do responsavel, não existe qualificativo — "em ser" — em condições de ser transferido.

A Saude Publica faz uma bella promessa, naturalmente esperada com uma anciedade que é geral.

Dando cumprimento, aliás, a uma disposição regulamentar da Escola de Enfermeiros, o Departamento vae promover para breve uma serie de conferencias publicas, uma vez por semana, sobre hygiene, afim de ensinar gratuitamente ao povo os preceitos e regras da materia indispensavel.

O programma está sendo organizado na repartição competente. Sem duvida alguma, as palestras que se elaboram hão de ser sobre assumptos realmente dignos de serem ouvidos pela população, numa phase que se atravessa de reformas amplas em todos os nossos serviços sanitarios, terrestres e maritimos.

Levadas a effeito com o necessario zelo e carinho, sem desanimo da parte dos conferencistas, ellas produzirão resultado.

O em que é preciso attentar bem é o local que se ha de escolher. Designadas, como parece que ellas vão ser, sómente, para o salão da Bibliotheca Nacional, depois da primeira, a titulo de experiencia, na sala de Hygiene do Departamento, com certeza as reuniões não attrahirão grande massa de ouvintes. As populações dos suburbios e da zona rural talvez não cheguem até ao palacio da Avenida Rio Branco, para ali se ajuntarem no pavimento inferior e ouvirem as prelecções dos professores da Escola de Enfermeiros.

O local é um tanto fóra de mão para nelle se verificar toda uma serie de dissertações desse genero. Os organizadores do programma andariam mais avisados se escolhessem mais de uma séde, em pontos differentes.

O PROJECTO FRONTIN

Um telegramma de Nova York, publicado pelo "Jornal do Commercio", refere que o projecto, apresentado ao Senado pelo sr. Paulo de Frontin e contendo medidas tendentes a attenuar a crise commercial em que nos debatemos, foi ali recebido com surpresa e má vontade. Accrescenta o telegramma que se considera uma irreflexão a inclusão da moratoria entre essas medidas, podendo-se affirmar que as consequencias da apresentação do alludido projecto foram desastradas naquella praça para o credito do Brasil. As bolsas americanas, continúa o despacho, conhecem muito bem a difficil situação financeira que vamos atravessando, mas têm uma grande confiança no futuro do Brasil e nos esforços do seu governo para remover os embaraços actuaes. Devido á noticia referente ao projecto Frontin, é o telegramma que ainda informa, foram prejudicadas, "enormemente", as negociações para um emprestimo que o governo estava a promover nos Estados Unidos, "negociações que iam muito bem encaminhadas". Deante disso, espera-se naquelle paiz que o governo brasileiro "procure persuadir os seus amigos do Congresso da inconveniencia da providencia, cujo simples annuncio influiu para o cambio baixar ainda mais".

Em torno desse telegramma, evidentemente ajustado aos interesses norte-americanos, têm-se urdido os mais extravagantes commentarios, com o fim de provar que o projecto Frontin não deve ser acceito. De sorte que o observador menos meticuloso tem com isto a impressão de que provemos ás nossas necessidades, não pelo que exigem para solução, mas pelo que sobre ellas se articula no estrangeiro. Dos Estados Unidos é que nos svêm, no momento actual, as peores difficuldades commerciaes. Foi a sua moeda que começou a prejudicar a nossa, de modo a preparar para o commercio nacional a situação que o suffoca, a ponto de não poder attender ás suas responsabilidades, submettido que se vê á dura contingencia de pagar por 100 aquillo que havia comprado por 50.

Dirão que se deve esse estado de coisas a factores economicos, entre os quaes está o excesso de importação sobre a exportação. Mas não ha duvida de que as organizações do dinheiro norte-americano tambem têm concorrido para isto, forcejando de todos os modos para esgotar a nossa resistencia economica, já promovendo a alta de certos productos que importamos daquelle paiz, já intervindo nos negocios do cambio. Em taes circumstancias, os norte-americanos dariam uma lamentavel demonstração de ausencia de espirito pratico, se applaudissem as medidas propostas ao exame do Senado pelo senador Paulo de Frontin. O simples facto de terem estas despertado os seus protestos é a mais positiva evidenciação de que correspondem aos interesses da nossa defesa economica.

Não colhe para o caso a allegação de que as bolsas dos Estados Unidos confiam no nosso futuro e na acção do governo brasileiro no intuito de dirimir a crise. Emquanto vão confiando e o governo do Brasil promette providencias, que jámais attingem fim pratico e immediato, o nosso commercio se enfraquece a olhos vistos. Commerciantes têm conseguido dos representantes dos credores estrangeiros dilação de prazo para o pagamento das suas dividas. Quer isto dizer que a dilação advogada pelo sr. Frontin já existe de facto. Apenas não tem prazo fixo, nem cunho legal, visto como se consegue por accordos particulares. Ha nisto um mal evidente, pelo cunho de incerteza que acarreta aos negocios, não dispondo os commerciantes da faculdade de movimentar os seus recursos com a precisão necessaria.

E' o que não se dá em outros paizes, onde os legisladores previdentes tiveram o cuidado de cercar o commercio de recursos proprios para enfrentar as difficuldades, provenientes da crise que desabou sobre o mundo depois da guerra. Na França, a lei de 2 de julho de 1919 estabelece que o devedor em embaraços decorrentes das causas geraes da guerra póde requerer em juizo a moratoria, por um prazo que vae até cinco annos, o que lhe será concedido, mesmo independentemente da vontade do credor. Esta lei está em vigor, e lei egual, tambem vigorando, existe na Noruega, na Belgica e na Italia. Se não se trata de um meio de caracter imperioso para os negociantes desses paizes, revela-se, comtudo, nessa providencia o anteparo justo e preciso para evitar que elles succumbam á acção depressiva de factores estranhos, a cuja influencia estejam completamente alheios. A esse respeito nada existe entre nós. De onde mais uma affirmação da utilidade do projecto, que o sr. Frontin submetteu ao estudo do Senado. Além disso, o senador pelo Districto não se bate bem pela moratoria, mas por uma dilação de pagamentos, mais do que justificavel, até que chegue o momento, no qual os nossos productos exportaveis comecem a produzir o ouro de que necessitamos, influindo sobre o cambio, que por certo terá de melhorar, e facilitando a acquisição de letras com que o nosso commercio terá que reencetar aquelles pagamentos.

Uma dilação de seis mezes differe muito daquelles cinco annos que a França, a Noruega, a Belgica e a Italia permittem aos seus homens de commercio, sacrificados ás consequencias geraes da guerra, como estão os nossos, em cujo beneficio só o que se articula é que a faculdade de dispôrem de seis mezes para a organização dos seus pagamentos em ouro reflecte sobre o credito do Brasil! E' esta a opinião dos credores norte-americanos. Por ella se guiam os que se suppõem com direito de tratar do assumpto, ligando ainda ao caso a circumstancia de prejudicar as combinações de um emprestimo, que se allega estar o governo a negociar nos Estados Unidos. Nada até agora autoriza a suppôr a existencia dessas combinações. Lá está, na mensagem do presidente da Republica, apresentada ao Congresso a 3 do corrente, que o governo desistiu de tratar de qualquer operação da especie, convencido de que não a obteria em boas condições. Por que só agora, quando o sr. Frontin vem ao encontro das vicissitudes da classe commercial de toda a Republica, surge essa noticia do emprestimo, de envolta com a confiança dos norte-americanos na conducta do governo e com possiveis abalos ao nosso credito?

A verdade, que se collige desses factos, é que as organizações economicas e financeiras dos Estados Unidos estão alerta e dispostas a oppôr todos os entraves a que defendamos a economia brasileira em perigo, devido á baixa desastrosa do cambio, que o governo não sabe ou não póde evitar. Mas o amparo que o projecto ora no Senado proporciona ao commercio está felizmente a ser propugnado por um parlamentar de rara energia, sobre cujo espirito, por certo, não produzirão effeito as informações tendenciosas de Nova York. E' o bastante para que o Congresso, ao contrario do que se espera na capital commercial dos Estados Unidos, tome a peito a questão, para resarcir o tempo que havemos perdido, a aguardar acção do governo.

Estão em franco successo as feiras-livres. A concorrencia de vendedores e de compradores cresce de dia para dia. Mas ainda se estão resentindo de falhas. Uma dellas é o numero reduzido de encarregados para a venda de determinados productos de larga procura, como o assucar. O povo agglomera-se e, não raro, ha incidentes, devido aos encontrões.

Foi tomada uma providencia para remediar esse inconveniente: a de estender a venda do artigo até 1 hora da tarde. O mal, porém, continúa nas primeiras horas de funccionamento, quando, com o augmento de dois ou tres vendedores mais, todos poderiam ser attendidos.

Citamos apenas o assucar. Mas o que occorre com esse genero succede a outros. A Superintendencia do Abastecimento, cuja direcção se tem mostrado solicita, providenciará por certo para que sejam remediadas essas falhas, que na verdade prejudicam em parte o successo crescente das feiras, cujo estabelecimento definitivo não deve demorar muito, dado o vultuoso numero de lavradores e industriaes que se estão a inscrever no registro aberto pela Superintendencia.

O director da Recebedoria do Districto Federal approvou a indicação feita pelo thesoureiro do sello daquella repartição, sr. Raul Guimarães, do sr. Thiago Bevilacqua, para servir interinamente como seu fiel, durante o impedimento do effectivo, sr. Antonio Benicio Cavalcanti, que se acha licenciado.

O actual director dos Telegraphos ganhou fóros de homem energico. A's vezes, um simples acto de expediente, uma troca de posições, uma licença com prazo a prorogar, um abono de falta, tudo é pretexto para esse director sustentar uma inflexibilidade tremenda, ora escrava das praxes regulamentares, ora consequencia de um exagero que bem poderia tornar-se menos empedrado, desde que não affectasse as conveniencias do serviço publico.

O director, porém, é inaccessivel. Valia a pena que esse rigor fosse além dos limites da repartição geral e, procurasse tambem informar-se do que se passa nos Telegraphos dos Estados.

Conforme reclamações que nos chegam, a disciplina pelo interior deixa muito a desejar. Muitas agencias telegraphicas estão entregues a rapazolas inexperientes, como acontece na de Curityba, onde o publico se sente prejudicado e protesta por providencias. De outras, os despachos são transmittidos ou recebidos com grande atrazo, dando a impressão de que a direcção do Rio não sabe ou não se incommoda com essas coisas.

Não se pede que attenue o rigor, que moraliza a repartição. Pede-se que elle se generalize e beneficie as communicações com outro regimen de ordem e trabalho.

O Instituto Normal de Musica, que se attribue uma funcção de muita efficiencia sobre a nossa cultura artistica, adoptou uma medida que nos parece antagonica ao seu objectivo de facilitar as vocações dedicadas daquella arte os meios para se educarem: elevou de 60$000 a 80$000 o preço do curso particular de piano.

Quando o Estado intervem em materia de educação, a qualquer respeito, não cogita de obter outros lucros senão os da cultura que generaliza em beneficio proprio. Em vez de impôr onus ao povo com isso, elle é que se cria onus, certo de resarcir os mesmos encargos pela somma dos resultados de ordem moral, mental e esthetica que abrolham no espirito das gerações refinadas.

São, entre nós, creaturas sem largos recursos, que procuram o Instituto de Musica. A' necessidade de se trajarem decentemente, de fazerem despesas de transportes, de attenderem aos mil e um pequenos nadas da vida do curso, levados á conta de suas despesas particulares, importa num arduo sacrificio.

Assim, pois, o augmento que se acaba de dar não encontra justificativa.

NO MUNDO POLITICO

—:—

Os estudantes paulistas no Catteto

O sr. Luiz Panoim, jornalista de S. Paulo, á frente de uma commissão de estudantes paulistas, esteve hontem no palacio do Cattete, onde foi solicitar uma audiencia ao presidente da Republica, afim de pedir a justiça politica que allega em favor do reconhecimento do sr. Rubião Meira, candidato a deputado por aquelle Estado.

A audiencia está marcada para hoje e os estudantes paulistas que a solicitaram são: Oswaldo de Paim Ramos, da Faculdade de Medicina; Domingos Ramos, da Escola Polythnica, e Oliveira Machado, da Faculdade de Direito de S. Paulo.

***

O caso do Piauhy

Está marcada para hoje, ás 2 horas da tarde, uma reunião da commissão de Poderes do Senado, para tratar, em definitivo, do caso do Piauhy.

O novo relator, sr. Generoso Marques, deve apresentar o seu parecer a respeito.

***

Almoço ao sr. Azeredo

No salão de banquetes do Palace-Hotel, realizou-se hontem o almoço que os representantes da imprensa no Senado offereceram ao sr. Azeredo, pela sua reeleição para o cargo de vice-presidente daquella casa do Congresso. O sr. Franklin Palmeira brindou o homenageado, que agradeceu, e o sr. Julio Barbosa convidou os presentes a beberem pela saude da senhora Azeredo.

***

O caso do Districto Federal

A requerimento de urgencia, entrará hoje em debate, na Camara, o parecer que reconhece os deputados eleitos pelo 1º districto desta capital.

Manteiga Derby a melhor
Armazem Colombo, P. José Alencar. (19105)

Um appello da Liga dos Inquilinos e Consumidores ao senador Frontin

Ao senador Paulo de Frontin dirigiu a Liga dos Inquilinos e Consumidores a seguinte exhortação:

"Exm. sr. dr. senador Paulo de Frontin — V. ex., na qualidade de representante do povo desta capital, amigo, tantas vezes demonstrado, dos pequenos, não póde deixar de attender ao appello dos habitantes da capital da Republica, por intermedio da Liga dos Inquilinos e Consumidores. O povo do Brasil não quer a quéda do regimen; pelo contrario, quer a sua consolidação. Se existem inimigos da Republica, isso é devido aos excessos dos possuidores da fortuna nacional, e descaso dos poderes constituidos. E' impossivel o povo manifestar a sua solidariedade a um regimen, ou, por outra, aos dirigentes deste mesmo regimen, que procuram com os seus actos demonstrar que a Republica não representa uma fórma de governo de egualdade e fraternidade. Floriano Peixoto, o consolidador da Republica, foi o unico presidente que abandonou a tranquillidade palaciana, indo aos trapiches, providenciando afim de que os generos fossem vendidos ao povo, e não continuassem armazenados, até apodrecerem, como acontece actualmente, ameaçando a saude publica. Depois deste grande marechal, tivemos um outro presidente, saido deste mesmo exercito glorioso, o marechal Hermes da Fonseca, que procurou resolver a crise das habitações, mandando construir as villas operarias.

Infelizmente s. ex. acabou o seu governo e os seus successores esqueceram-se de que os operarios precisavam de casas baratas, allegando falta de recursos para terminar as construcções, comquanto grandes despesas se fizessem com recepções, até ao augmento dos subsidios dos componentes do poder legislativo. Eis ahi, dignissimo representante do povo carioca, no Senado Federal, os motivos da existencia de propagandistas contra o regimen republicano, que o governo pensa em exterminar com violencias e deportações. Os dirigentes da Liga, representando todas as camadas sociaes, entendem que a melhor reacção contra os máos hospedes de nossa terra será a approvação e execução de leis que venham pôr um paradeiro nas explorações dos senhorios e dos açambarcadores da fortuna nacional, representada na producção da nossa abençoada terra de Santa Cruz.

Assim, esperamos, muito confiantes, que s. ex. se interesse em favor da lei do inquilinato, já approvada pela Camara dos Deputados. Precisamos lembrar a v. ex. que a lei approvada na Camara é quasi desconhecida, nos seus termos, para nós. A lei que almejamos determina que as casas sejam alugadas pelo justo valor, embora com um augmento de 3%, para reparações que os proprietarios são obrigados a fazer annualmente.

Queremos tambem que, na zona suburbana, especialmente na Linha Auxiliar, seja facilitada, por espaço de dez annos, a construcção rustica.

Será de grande utilidade que os pobres deixem o centro da cidade para povoar os suburbios. Se durante estes dez annos houver diversas Favellas, terminado este praso, teremos novas cidades dentro do Rio de Janeiro. Queremos tambem o auxilio do governo para transformar as zonas abandonadas do Brasil em campos de producção de plantações, desde o trigo até o ultimo genero de consumo, como tambem de criação de suinos, rezes e outros productos que venham abarrotar o mercado de carne, banha, toucinho e pelles, que servirão para o desenvolvimento da nossa adeantada industria de calçado.

Ahi tem v. ex. as aspirações da Liga dos Inquilinos e Consumidores, sentinella avançada de defesa do povo, deste mesmo povo que se ufana de pertencer ao Exercito da 1ª e 2ª. linhas, para cerrar fileiras em defesa da Republica.

Pedimos que v. ex. não leve a mal a fórma rustica de nossas palavras, porém, bem intencionadas, em defesa deste pavilhão, agarrado ao qual nos campos do Paraguay o distincto official de marinha Greenhalg soube morrer, como signal de amor e respeito ao Brasil, majestoso e grandioso.

Acceite v. ex. os nossos protestos de gratidão e de esperanças em ver coroadas de exito as nossas aspirações. Rio, 13 de maio de 1921. — Custodio Pedroso Guimarães, presidente; Humberto Fernandes, secretario geral; Tobias Marçal, secretario; Belmiro da Silva, 1º. thesoureiro; Domingos Barbosa, 2º. thesoureiro."

Banco Hypothecario do Brasil
48—AVENIDA RIO BRANCO—48
OPERAÇÕES BANCARIAS GERAES
Caixa Economica
SOB FISCALISAÇÃO DO GOVERNO
Unica com JUROS 6 % annuaes até 20 Contos. (8549)

ULTIMA HORA

A SITUAÇÃO NO MEXICO

O general Garcia restaurou a ordem em Moralia

Mexico, 13 — O general Garcia, chefe militar no Estado de Michoacam, conseguiu restaurar a ordem em Moralia. Teme-se, porém, que se venham a dar novos tumultos. O conflicto de hoje deu-se depois de haverem os radicaes invadido as egrejas, quebrando imagens e collocando bandeiras vermelhas nos altares. Os catholicos, fazendo uma demonstração de protesto, recusaram-se a obedecer á ordem dada para que se dispersassem e os gendarmes fizeram fogo contra a multidão, com o resultado já conhecido.

O CARRO DOS REIS DA HESPANHA VIROU

Londres, 13 — Um telegramma da Central News, procedente de Madrid, diz que, quando o rei e a rainha se dirigiam em automovel, para assistir ás corridas, o carro virou, saindo illesos os soberanos hespanhoes.

Uma manifestação religiosa no Mexico

A policia e os radicaes atacam os catholicos

Mexico, 13 — O jornal "Excelsior" affirma que em Morelia, capital do Estado de Michoacan, morreram 50 pessoas e ficaram feridas muitas, em consequencia de um ataque levado a effeito pela policia, com o auxilio dos radicaes, contra os catholicos que realizavam uma manifestação de protesto contra actos de profanação das egrejas.

A campanha eleitoral na Italia

Roma, 13 — O "Avanti" diz que a Federação do Trabalho de Amsterdam deu 50 mil liras para a campanha eleitoral na Italia.

A doutrina de Monroe não poderia ser applicada á politica mundial

Philadelphia, 13 — Falando na Academia de Sciencias Sociaes e Politicas, o sr. John Bassett Moore, presidente da União Pan-Americana, disse que a não interferencia na politica européa fôra sempre a fonte inspiradora e justificadora da doutrina de Monroe. Declarou elle que essa doutrina não poderia ser applicada á politica mundial, sem falsear seus propositos e sem destruir a sua verdadeira significação.

Experiencias de motocultura, em Beiruth, com tractores franfrancezes

Paris, 13 — Telegrapham de Beyruth: "Em presença do general Gourand e de grandes proprietarios e agricultores syrios, realisaram-se experiencias de motocultura com tractores fabricados em França. Essas machinas foram empregadas no amanho de terrenos endurecidos e de ha muitos annos cobertos de hervaçaes, havendo muitas vezes necessidade de transpor vallados e taludes elevados; mas o trabalho se fez sempre de modo perfeito e com magnificos resultados.

A experiencia despertou vivo interesse e satisfação entre os syrios. Os representantes francezes resolveram que os tractores sejam agora emprestados aos agricultores".

O general Pershing chefe do estado-maior do exercito norte-americano

Washington, 13 — O secretario da Guerra, sr. Wecks, annunciou que o general Pershing foi escolhido para o cargo de chefe do Estado-Maior do Exercito dos Estados Unidos e que assumirá seu novo posto a 1 de julho. O general Pershing continúa á testa do cargo de chefe do estado-maior de guerra, que lhe foi confiado logo que essa repartição foi creada por uma decisão recente.

Ministro demissionario

Stockholmo, 13 — O ministro da Defesa Nacional pediu demissão, em vista de ter sido approvada pelo Parlamento a lei que reduz o tempo do serviço militar.

As melhores tesouras para todos os misteres, vendem-se na Perfumaria Nunes, Largo S. Francisco, 25. (17855)

O sr. David Hill será o embaixador da Allemanha nos Estados Unidos

Washington, 13 — O sr. David Jayme Hill, que já occupou o cargo de embaixador junto á Allemanha, recusou a embaixada de Tokio. Diz-se que o sr. Hill será nomeado embaixador em Berlim, logo que forem restabelecidas as relações diplomaticas entre os Estados Unidos e a Allemanha. O sr. Hill conferenciou hoje com o presidente Harding.

O baile da embaixada chilena ao presidente da Republica

Realizou-se, com excepcional brilhantismo, o baile offerecido pela embaixada chilena, chefiada pelo dr. Jorge Matte, ministro das Relações Exteriores do Chile, em honra do presidente da Republica e mme. Epitacio Pessoa.

Aguardavam a chegada de v. ex., no topo da escadaria, os srs. ministro das Relações Exteriores, dr. Azevedo Marques; ministro do Brasil no Chile, dr. Cardoso de Oliveira; conselheiro de Legação, dr. Lucillo Bueno; general Silva Pessoa; ministro do Chile, dr. Curchaga Torconal; deputado dr. Estacio Coimbra; sub-secretario das Relações Exteriores do Chile, dr. Ernesto Barros Jarpa; senador Daniel Feliu; deputado Pedro Rivas; general Luiz Altamirano; almirante Luiz Langlois e demais membros da embaixada.

Trocados os primeiros cumprimentos, o ministro do Chile, offereceu o braço á sra. Epitacio Pessoa, e mme. Curchaga Torconal tendo o mesmo gesto para com o presidente da Republica, subiram a escadaria do majestoso palacio, sendo no alto da mesma recebidos pelo chanceller Jorge Matte, que saudou de modo affectuoso o chefe da nação e sua esposa.

Dahi, dirigiram-se todos para o salão principal, sendo iniciada a brilhante festa, cuja concorrencia foi enorme.

"LA TEMPESTAD", NO LYRICO

O chronista theatral, noticiarista ou critico que seja tem, é sabido, o dever e direitos; deveres a cumprir, para bem servir ao jornal em que rabisca suas locaes e ao publico para lhe ministrar todas as informações a respeito de determinada peça que figure no cartaz; tem direitos, tambem, e esses direitos consistem em tratar dos interesses do publico, em geral e em muito particular linha, daquella parte do publico que paga, de ante-mão, a importancia de uma assignatura, afim de que determinada empresa ou companhia lhe assegure, do repertorio promettido os melhores espectaculos.

Até hoje temos obedecido ao dever de proporcionar a leitores e a clientes da companhia Esperanza Iris relatorios os mais exactos, embora resumidos e mais escrupulosos, sobre o modo por que as recitas da presente temporada, no Lyrico, são organizadas, realizadas e apreciadas no ponto de vista da arte.

Agora, porém, vamos usar do direito de critica, e sempre no interesse do assignantes para dirigirmos á sra. Esperanza Iris a seguinte pergunta:

— Por que sonegou aos assignantes a representação de "La Tempestad"? Sim; porque offereceu ao publico, digamos assim, "advent'cio", o das recitas extraordinarias, uma das mais lindas obras do repertorio hespanhol, que, por direito de conquista devia ser reservado ao "outro publico" de clientela certa e garantida?

Foi um erro crasso e delle o thermometro da bilheteria hade inevitavelmente ter dado o alarma na quêda da columna "receituaria".

O theatro longe de abrigar as legiões habituaes de apreciadores que diariamente invadem a sala, continha, na sua maioria, caras novas, nunca vistas, al. e o que mais impressionava, em numero assás limitado.

Ora, pois, a companhia mexicana, quasi, perdeu o seu lat'm, escolhendo para a noite de hontem a peça do tomo de "La Tempestad" ouvida por uma platéa escassa e quasi insensivel ás tantas bellezas que na partitura de Chapi estão nababescamente liberaligadas, para regalo dos entendedores.

Os assignantes sairam perdendo, mas os adventicios entraram ganhando e quem mais lucrou fomos nós que sentimos intensa saudade dessa musica hespanhola tão italiana e meyerbereana como o "Barbeiro de Sevilha" e "A Africana".

Tivemos uns quartos de hora de retrospectivo gozo musical e quem nol-o proporcionou em larga dóse foi, em primeiro logar Henrique Ramos, cuja voz de entono dramatico, traduz bellamente as torturas solfejadas do velho e criminoso Simão.

Esperanza Iris no obstante *travesti* de Roberto, no 1º acto, desafiava os olhares inquisidores, de curiosos barbados e cara escanhoada tambem.

A sra. Lola Rosel deu bastante relevo á Angela, sendo muito applaudida na aria do espelho, quando ella reunira valdosa, pendurado no proprio collo o celebre adereço de diamantes, hyperbolicamente grandes que já andaram faiscando na *Eva*, na *Duqueza do Bal Tabarin* e na *Casta Susanna*.

O tenor Poso, Bauquelles, Galleno e Josefino Segarra deram conta bem satisfatoria de seus papeis.

Massa coral numerosa e afinada; orchestra disciplinada e enscenação de primeira ordem.

Por motivo de balanço, reducção em preços de pastas para dentes. Aproveitae a occasião. CASA HERMANNY. (19985)

Em virtude de determinação do ministro da Fazenda, o Thesouro Nacional providenciou no sentido de serem urgentemente, suppridas de dinheiro, as delegacias fiscaes, nos seguintes Estados: Rio Grande do Sul, 200:000$. Amazonas, Pará, Maranhão, Ceará, Rio Grande do Norte, Parahyba, Alagoas, Bahia e Alfandega de Corumbá, 100:000$ a cada uma; Piauhy e Sergipe, 50:000$ a cada uma, perfazendo o total de 1.200:000$.

Placas Esmaltadas as mais artisticas para firmas, numeração, reclames, etc., na Fundição Indigena. (18668)

A Recebedoria do Districto Federal remetteu á Procuradoria Geral da Fazenda Publica, para a devida cobrança, 932 certidões de dividas do imposto de industrias e profissões do 1º districto desta capital, correspondente ao 1º semestre do corrente anno.

... Só Sabão Colombo
Armazem Colombo, P. José Alencar. (19102)

Attendendo ás ponderações feitas pelo inspector da Alfandega desta capital, sobre a premente necessidade de ser ali melhorado o serviço de embarcações, o ministro da Fazenda resolveu autorizal-o a adquirir, com urgencia, conforme propoz, de accordo com o art. 170 da lei numero 3.454, de 6 de janeiro de 1918, as embarcações que se tornam indispensave's ao respectivo serviço fiscal, dentro dos limites do saldo existente de 346:865$110.

Saccos para agua quente, superior qualidade. CASA HERMANNY, rua Gonçalves Dias, 54. (19985)

Realiza-se, depois de amanhã, uma grande reunião do commercio

Realizar-se-á, depois de amanhã, ás 2 1/2 horas da tarde, no edificio da Associação Commercial, á rua 1º de Março, n. 66, uma grande reunião de associações de classe, afim de deliberar sobre os projectos recentemente apresentados ao Senado Federal pelos senadores Paulo de Frontin e Jeronymo Monteiro.

Além da directoria da Associação Commercial, o seu Conselho Deliberativo, composto de cerca de 60 firmas commerciaes, e da directoria da Federação das Associações Commerciaes do Brasil, representante das Associações Commerciaes dos Estados, foram mais convidadas as seguintes instituições: Camara do Commercio Internacional do Brasil, Centro Commercial de Cereaes, Centro do Commercio de Café, Centro do Commercio e Industria do Rio de Janeiro, Centro Industrial do Brasil, Centro dos Proprietarios de Padarias, Centro Industrial de Calçados e Commercio de Couros, Centro de Navegação Transatlantica, Centro de Fiação e Tecelagem, Sociedade União Commercial dos Varejistas de Seccos e Molhados, Associação dos Empregados no Commercio do Rio de Janeiro, União dos Empregados no Commercio do Rio de Janeiro e Associação dos Estabelecimentos de Padarias.

Machinas JUWEL, legitimas, ns. 00, 0 e 1. CASA HERMANNY, rua Gonçalves Dias, 54. (19985)

AS FEIRAS-LIVRES

Os moradores do populoso bairro de Cascadura reclamam, com razão, o estabelecimento de uma feira livre naquella localidade.

E' justo que tambem ali sejam attenuadas as condições afflictivas da vida, isto é, principalmente, a carestia dos generos alimenticios, com a inauguração dos recentes e proveitosos mercados.

Aqui deixamos o pedido, com vistas á Superintendencia do Abastecimento.

Fomos hontem procurados por uma commissão de negociantes, que nos pedem chamemos a attenção das autoridades competentes para o facto de se venderem nas feiras-livres fazendas, casemiras e até sêdas.

Essa concorrencia, sem onus de especie alguma, allegam elles, redunda em prejuizo do commercio legitimo e não póde estar nas vistas dos organizadores das feiras, que têm por fim a venda dos generos de primeira necessidade.

UMA ARTE RESUSCITADA

—:—

A rua General Camara não primа pela belleza nem, creio, participará dos beneficios de algum melhoramento por occasião do centenario. Comtudo, é provavel que nestes dias, seja procurada por muita gente, quer dizer: por esses incorrigiveis que, no mais material dos mundos, não se contentam com a caça do bezerro de ouro, uma mesa opipara e o *football*, mas que ousam ter — aspirações de arte.

No predio n. 33, o representante da Galeria F. A. Vivien, de Paris, abriu uma exposição, em que figuram quadros de Victor Dupré, Charles Jacques, V. Lucas, De Martino, Waller, H. Vinet; relevos de Feuerstein, porcelanas de Sévres, leques antigos, hespanhoes, francezes, japonezes; frascos de rapé chinezes, mesas á Luiz XV, e outras coisas mais. Até ahi nada de extraordinario. Ha, porém, como parte principal, meia centena de silhuetas dum artista moderno, Belchior Grossek, que, para avultada parte do nosso publico, constitue novidade.

Com esse artista acaba de se dar um facto eloquente. Preparou uma série de exposições ambulantes de suas obras, que deviam percorrer as cidades principaes da Siberia. O plano gorou. E' que de 76 quadros expostos em Oppeln e Lublinitz, restavam, para a exposição seguinte, apenas 3, tendo sido adquiridos 73.

O mesmo resultado teve uma outra collecção de quadros destinados a figurar successivamente nas grandes cidades da Rhenania: só em Koeln (Colonia) ficaram mais de 20.

Felizmente o representante da Galeria Vivien conseguiu reunir uns 50 quadros e expol-os no Rio, onde a arte alvi-negra, sem ser desconhecida, constitue, comtudo, uma novidade, pelo menos com um conjunto tão grande, homogeneo e de qualidade superior.

Basta percorrer as salas de qualquer negociante de antiquidades para comprehender o papel que occupava a silhueta na vida de nossos avós, antes de se ter popularisado a arte da photographia. A arte alvi-negra em vasos e urnas dos antigos gregos e de outros povos constitue hoje uma das preciosidades dos museus das grandes capitaes. Ha quasi um millenio atraz, nas Indias, na China, na Persia e outros paizes do Oriente, cortavam os perfis das figuras em couro, o que, se prejudicou a delicadeza dos traços, tinha a vantagem da maior solidez.

Seculos depois, a arte alvinegra chegou a ter sua epoca de florescencia na França, onde, zombando do ministro das finanças, Etienne de Silhouette, extremamente economico, substituiram o nome *portraits ombres* por *silhouettes*.

Da mesma popularidade gozaram estas na Italia, Suissa, Inglaterra e na Allemanha, onde, conscios da origem oriental dessa arte, appellidavam as figuras de "sombrinhas chinezas". São admiraveis, por exemplo, as obras de R. W. Hus, creadas entre 1653 e 1654, bem como, um seculo depois, de Chr. M. Kellner.

Todo o mundo collecionava silhuetas. As celebridades, por favor, tinham que conceder sessões, para os artistas e amadores lhes perpetuarem os traços. Entre outros, Goethe, collecionador de força, praticava em pessoa — bem como Etienne de Silhouette — a popularissima arte, aliás não só muito economica, mas tambem muito propria para figurar juntamente com os estylos imperio, Luiz XV, etc. Nas côrtes, os *portraits-ombres* occupavam um logar de honra.

Venceu a popularidade da arte alvi-negra pelos esforços do suisso Lavater, em particular por sua obra em 4 volumes "Fragmentos physionomicos para favorecer o conhecimento dos homens e a caridade", trabalho traduzido para varias linguas e ornado de silhuetas. E' que Lavater pretendia dar a conhecer as qualidades do homem pelas linhas do seu exterior.

Os amigos pediam mutuamente a sua silhueta, como hoje se pede um retrato. Artistas da posição dum M. v. Schwind, Fr. v. Pocci, Ad. Menzel e outros, cultivaram essa arte, cujo tempo classico é o decennio de 1780. O suisso Jean Huber, que nunca tinha visto silhuetas feitas por outros, começou a cortal-as e chegou a tal altura artistica, que, na França, o chamavam Watteau, Callot, Paul Potter da arte alvi-negra (Baud-Bovy, "Peintres Genevois", 1903, volume I.).

Comtudo, a invenção da photographia levou os *portraits-ombres* ao tumulo. Mortos. Uma pedra por cima. Sombras apenas nos museus.

Mas uma arte tão fina não podia estar morta para sempre. Já antes da guerra, ella resurgiu. Crearam-se escolas de arte alvi-negra. Surgiu uma literatura especial, e hoje, o campo é immenso, apresentando nomes de muito bom som no mundo do artistiro: Runge, Konewka, Duttenhofer, Froehlich, Boehler, Berger, Brunner, Prestorius, Repsold e outros muitos.

Casas editoras do gosto apurado dum Wiechmann em Munchen, popularisam a arte resuscitada por pequenas obras primas que são um encanto. Tem um defeito apenas, isto é: defeito aos olhos de collecionadores: não são originaes, mas reproducções.

De Grossek, um dos artistas mais admiraveis e mais admirado do reino das silhuetas, a Galeria parisiense Vivien ou antes o seu representante no Rio, expõe só originaes, todos elles bem caracteristicos. Difficil será, precisar com certeza qual a obra que merece a palma. Artistas como o conde Brant Paes Leme, Carlos Oswaldo e outros, ficaram enthusiasmados deante das linhas puras e da suave poesia de *O Sabbado Santo*, justamente o quadro que se apresenta mais modesto ao leigo na arte.

Não menos admirada é essa concepção superior intitulada *O generalissimo*, onde a Morte obriga o Chefe de Estado-Maior a collocar as figuras no xadrez onde ella quer.

E esse mimo delicadissimo da *Serenata d'anjos*, as terriveis *Folga de combate* e *Canção da Morte* — o superior *Caçador de aeroplanos*, — a *Ceia*, original, de tristeza suave, — o doce *Na Bethania*, cada qual mais bello, mais bem acabado, mais impressionante.

Não é para admirar, se esta exposição fizer escola em nosso paiz, concorrendo directamente para fazer florescer uma arte que, na Europa, desde muito, entoou a Alleluia de sua resurreição, tendo entrado na casa do burguez e nos palacios, nas escolas, no livro e mais do que isso, no coração do povo.

E' dizer muito? As obras de Grossek responderão.

Frei Pedro Sinzig, O. F. M.

AO POVO MINEIRO

I

Está o dr. Arthur Bernardes nas condições de ser o presidente da Republica?

II

No caso contrario, por que, e qual o candidato que merece a confiança dos mineiros?

"S. João d'El-Rey. — Antes de começar a minha narrativa, peço-lhe acceitar os parabens pela acertadissima e muito justa campanha levantada por esse criterioso jornal, legitimo defensor da nossa querida Patria, [illegible] contra a candidatura do sr. Arthur Bernardes á presidencia da Republica. [illegible]

[illegible]

cargo. Especialmente deste ultimo municipio.

O presidente que Minas acceitará é: Bueno de Paiva, se tiver de sair de Minas; Nilo Peçanha, se do Rio de Janeiro; Cincinato Braga, se de S. Paulo; José Bezerra, se do Norte; e Ruy Barbosa, sem distincção de Estados.

Minas Geraes não se esquece dos artigos de *Herodoto*, publicados no "Correio", um dos quaes traz o prognostico do governo do sr. Arthur Bernardes."

"Juiz de Fóra. — Bella inspiração teve essa redacção ao dirigir ao povo mineiro a consulta acerca da propalada candidatura do sr. Arthur Bernardes á presidencia da Republica! [illegible]

"Bello Horizonte. — Fala-se tanto na *combinação Bernardes*, [illegible]

"Carangola. — [illegible]

[illegible]

FRAQUEZA NERVOSA

Estaes por acaso, cansado por um trabalho cerebral excessivo?

Vossa saude está gasta pelas festas? [illegible]

Tendes que fornecer um trabalho superior ás vossas forças?

[illegible]

Tomae o VANADIOL [illegible]

VANADIOL

Aconselhado por todos os medicos

EM TODAS AS PHARMACIAS E DROGARIAS

(17461)

"Ao Confortavel"

Pede a v. ex. uma visita aos armazens Sete Setembro 32 e Alfandega 13, onde encontrará mobiliarios primorosamente acabados, salas de jantar, dormitorios, salas de visitas, [illegible] tudo por preços sem competencia. (10318)

TEMPORADA LYRICA

[illegible]

CASA SAMUEL

Avenida Rio Branco, 124. (19424)

AO PUBLICO

Tendo a CASA COLOMBO de encetar grandes obras e remodelar suas installações, faz actualmente uma "liquidação" a preços sem exemplo no nosso mercado.

CASA COLOMBO

(20)

Temporada franceza

COMPANHIA ROZENBERG

"L'air de Paris", de Maurice Hennequin e Henry de Gorsse

Não vemos em que o "ar de Paris" póde ter influido nesses episodios hilariantes que serviram de base aos srs. Hennequin e de Gorsse para a confecção da sua comedia, a não ser pela fama de *blague*, de fantasia e de futilidade, que os proprios francezes são os primeiros a mascatear pelo mundo, dando a impressão que Paris é apenas uma cidade de luxo, de prazer e de frivolidades, sem outros attractivos mais serios que interessem o espirito da humanidade.

Má propaganda têm feito, em verdade, os escriptores theatraes e romancistas de França, a respeito da sua capital, e, muito em particular, da parisiense!

Mas, não é agora o caso de fazer reflexões moraes a respeito de uma innocente fantasia de theatro. Tomemos as coisas como ellas se apresentam e não como ellas são.

"L'air de Paris" é uma comedia desopilante, que podemos resumir em poucas palavras.

Todas as scenas decorrem em torno de um capitão americano, original e extravagante como todos os seus patricios (tambem isso não será uma chapa sociologica — pois só haverá no mundo americanos extravagantes e originaes ?). Emfim, admittamos, e passemos adeante.

Sam é original e extravagante a seu modo: tem na medulla o microbio da gratidão, raro de se encontrar, mesmo nos gabinetes bacteriologicos...

Sam acredita-se responsavel por uma divida de gratidão que um seu antepassado contraiu para com o marquez de Champaubert, que lhe salvou a vida. E, já que não lhe é dado resuscitar o velho fidalgo para lhe demonstrar os seus bons sentimentos, fará tudo, mesmo á força, para a felicidade de Lucien, seu descendente directo.

Como todo bom fidalgo, Lucien ia arruinar-se por uma actrizita qualquer. Mas o providencial e gratissimo Sam vela carinhosamente e rapta a "estrella" a tempo; o que aliás não lhe é difficil — pois, offerece-lhe um rico collar de perolas.

Não contente com essa primeira proeza, perpreta segunda, de muito mais vulto. O pae de Lucien havia deixado nas mãos de um homem de negocios, pouco escrupuloso, uma divida de quinhentos mil francos. O benemerito Sam resgata não só a divida, como ainda paga os juros correspondentes.

Realmente, é demais! O marquez, que não póde adivinhar e ainda menos comprehender o intento de Sam, fica exasperado. Só vê nessa conducta do americano a intromissão indebita em todos os seus negocios. Zanga-se, e tem carradas de razão.

Finalmente, Sam Jackson consegue fazer a felicidade de todos, e a propria; pois, casa-se com a filha adoptiva da marqueza de Champaubert, mãe de Lucien, menina que o ama, emquanto Lucien desposará uma americana riquissima, que havia sido antes noiva de Sam. Acaba tudo em perfeita paz e de fórma idyllica e quiçá emocionante.

E eis ahi o que faz o "ar de Paris", como no caso poderia ter feito o "ar de Nova York", ou, mesmo, do Rio de Janeiro...

A graça dos srs. Hennequin e de Gorsse é que é inteiramente, fundamentalmente, visceralmente parisiense e "boulevardeira". Essa é que não poderia ser imitada ou transplantada.

"L'air de Paris" deu ensejo a que a *troupe* do Athénée conquistasse um dos seus melhores exitos.

Lucien Rozenberg, mettido na pelle de capitão americano, fez rir á vontade, foi extraordinario no chiste e de bom humor. Não seria possivel encarnar com mais naturalidade, aproveitando até os minimos detalhes, o personagem curiosissimo do grato Sam.

Por isso, a platéa não lhe regateou applausos, e fez bem. Foram muito merecidos.

O gracioso papel de senhorita americana, Maud Barnett, coube a Paule Claude, que o fez com desenvoltura, apezar de esquecer, ás vezes, a accentuação caracteristica das suas patricias, ao falar o francez.

Janine Ronceray deu uma interpretação meiga e interessante á ingenua Marie Louise.

O marquez de Champaubert foi confiado ao sr. Jacques Derives, que não era, de certo, o actor mais apropriado para representar esse personagem fidalgo, elegante e de alta linhagem. Não é mão actor, mas não tem physico para esse papel.

Gustave Gallet fez um typo de usurario deveras caracteristico.

A sra. Leonie Richard deu-nos uma marqueza perfeita.

Os outros actores contribuiram, na medida de suas forças, para o exito da peça.

A Saude Publica trata gratuitamente das doenças venereas, fazendo exames de sangue e applicações de "914", nos dispensarios da Praia de Santa Luzia e Ambulatorio Rivadavia (no Engenho de Dentro). Para as senhoras tratamento discreto da syphilis no "Pró-Matre" (caes do Porto).

ELIXIR DE INHAME

Depura — Fortalece — Engorda (10038)

DENTADURAS — anatomicas, sem callo no céo da bocca, pelo prof. Coelho e Souza, que só aceita clientes desta especialidade — Uruguayana, 99. (19987)

OS PROCESSOS DE DESAPROPRIAÇÕES NO THESOURO

Pedido de providencias ao procurador da Fazenda Publica

O presidente da commissão de cadastro e tombamento dos proprios nacionaes dirigiu o seguinte officio ao procurador geral da Fazenda Publica:

"Iniciadas as pesquizas que esta commissão está procedendo nos processos de desapropriação, promovidos pela União, encontra-se o do Trapiche Federal, á rua da Saude n. 2, em que a indemnização de 627:000$000, já levantada pelo proprietario, sob fiança, foi annullada pelo Supremo Tribunal Federal, que determinou novo arbitramento. Não consta ter tido o processo proseguimento, de tal sorte está, desde 1905, o proprietario de posse de uma importancia elevada, superior a que se lhe reconheceu ter direito. E' o que informo a v. ex. para que se digne providenciar, como o caso couber ponderando que a sentença final torna-se necessaria, pois que é o documento com que será o proprio inscripto e incorporado, com seu justo valor, entre os bens nacionaes."

LEGITIMA DEFESA

é comprar na **CASA INDIANA**

Suspensorios Guyot 3$500, um par de meias de pura Seda para senhora, 7$000; gravatas tricot de seda, 6$500, que os collegas vendem a 18$000, artigos para homens e perfumarias estrangeiras mais barato, de verdade, 30 °|°.

Não façam compras sem fazer uma visita á INDIANA

RUA DOS ANDRADAS, 11. Proximo ao largo de S. Francisco de Paula. (19273)

MOVEIS A PRESTAÇÕES, em boas condições, entregando-se na 1ª prestação de 20 °|° e sem fiador. Cattete n. 108. Tel. 3633, B. M., Casa Bella Aurora. (9211)

Deve chegar hoje, no "Limburgia", um grande capitalista e industrial allemão

E' esperado hoje, a bordo do "Limburgia", o sr. Wilhelm Karymann, grande industrial e capitalista allemão, em companhia de sua esposa, seu chefe de exportação e seu secretario particular.

E' o millionario allemão dono exclusivo da empresa "Wilhelm Koufmann Textilwerke", com enormes fabricas em Dresden, Glauchau, Wardan, Cheminitz-Copitz, e é a maior e mais antiga fiação de Schweizertal. Occupam essas fabricas cerca de 10.000 operarios para a producção de toda a especie de fios finos, fios penteados de lã e algodão, grandes variedades em papeis etc., etc., e na séde social cerca de 600 empregados de administração.

Representava, no Brasil, a grande firma allemã, o sr. Alfredo Montenegro.

Tinta Sardinha

(FLUIDA E FIXA)

para canetas automaticas. A' venda em todas as papelarias. (9583)

A casa

VILLA DE PARIS

Durante o mez de maio, beneficia os seus clientes com os descontos especial de 10 °|° e 20 °|° nas SECÇÕES de CAMISARIA e CONFECÇÕES PARA HOMENS e MENINOS — Aproveitem!...

35, OURIVES

(6)

Dentaduras anatomicas sem vacuo no céo da boca, pelo laureado especialista Dr. Silvino Mattos. Firmeza absoluta. 7 Setembro, 231. (J 27420)

As irregularidades da companhia de seguros Alliança

A Inspectoria de Seguros notificou ao representante da Companhia de Seguros Alliança para, no prazo de 15 dias, allegar o que lhe parecer ácerca das irregularidades arguidas nos pareceres sobre o exame a que se procedeu naquella companhia e na sua agencia em S. Paulo.

Reacção — Está á venda o segundo numero desta vibrante revista quinzenal. (J 27289)

MIGUEL BRAGA — Callista. Quitanda, 79, sob., esq. Ouv. Tel. N. 5502. (4888)

UZAE a tinta Sardinha, actualmente a melhor do nosso mercado. (4121)

EM TORNO DA "GRATIFICAÇÃO DA FOME"

A reunião de hoje na séde da Alliança de Operarios e Empregados da União

Não desesperaram ainda os humildes funccionarios da Central do Brasil de conseguir a effectivação do beneficio decorrente da vigencia da lei que determina para esses funccionarios a gratificação mensal de 20 °|°, que por vir ao encontro de uma necessidade urgente foi desde logo chamada a *gratificação da fome*.

Para discussão desse caso, afim de serem estudados os melhores meios de conseguirem os seus justos desejos, haverá hoje, ás 7 horas da noite, na séde da Alliança de Operarios e Empregados da União, á rua Engenho de Dentro n. 14, uma grande reunião.

Para nella tomar parte, encontra-se já nesta cidade duas commissões de operarios, uma das que trabalham no deposito de Sete Lagoas e outra de Guaratinguetá.

A DATA DA EMANCIPAÇÃO DOS ESCRAVOS

A Acção Social Nacionalista realizou uma sessão publica commemorativa

Outros actos effectuados para solennizar a grande data

Commemorando a data de hontem, a Acção Social Nacionalista realisou ás 3 horas da tarde uma sessão publica, no salão de conferencias da Bibliotheca Nacional. Foram empossados, por essa occasião, os novos directores daquella Associação: commandante Frederico Villar, vice-presidente do directorio central; professor dr. Lacerda de Almeida, vice-presidente do Conselho Supremo; J. Leoncio Mouzinho, secretario geral do Conselho Supremo, e Astrogildo Azevedo, secretario geral.

No saguão, junto á grande sala da sessão, havia uma banda de musica. A acorrencia do publico era enorme. Transbordavam do salão centenas de pessoas.

A sessão foi presidida pelo sr. Affonso Celso, que convidou para tomarem logar á mesa os representantes do ministro do Exterior, do chefe de policia e de algumas sociedades subordinadas á Acção Social Nacionalista.

Abrindo a sessão, o presidente proferiu applaudido discurso, estudando a grande significação da data que se commemorava e exaltando o papel da raça negra no Brasil.

A abolição da escravatura, disse o sr. Affonso Celso, não se fez pela revolução, e sim transitando, pacificamente, primeiro prohibindo o trafico de escravos, depois libertando os maiores de 60 annos, depois com o "ventre livre", e por ultimo com o 13 de maio, que hoje passa o 33º anniversario. Salienta-se para honra da mulher brasileira, continua o orador, que os dois ultimos golpes, os golpes de morte no captiveiro, deu-os uma mulher brasileira, deu-os Isabel, a redemptora. Quanto ao negro, tambem merecia e merece o respeito contemporaneo. Elle preparou a geração actual, multiplicando-se, mesclando-se, e, sempre ignorado, não obstante, regou com o sangue aquecido pela consciencia, ao calor das pelejas, o campo de batalha, na defesa do pavilhão nacional.

— Honra ao negro! Honra á mulher brasileira e ao Brasil! — exclamou, terminando, o sr. Affonso Celso.

"A honra que me conferistes, acclamando-me vice-presidente da "Acção Social Nacionalista", eu a recebo com sincera alegria e profundo desvanecimento.

Membro do Partido Republicano Nacional, cujo magnifico programma a Nação conhece, animo-me a collaborar comvosco nessa cruzada de engrandecimento do Brasil e alisto-me com verdadeiro fervor patriotico nessa phalange de energias novas que se congregam e arregimentam forças concitando o desenvolvimento das vitalidades da nossa Patria, dentro da qual existe tudo quanto imaginar-se pode para a construcção de um paiz soberbo!

Sinto-me cheio de orgulho como soldado dessa cruzada de bandeirantes hodiernos para os quaes o futuro da Patria é o phanal; a bandeira, é a Bandeira da Republica; os soldados, são todos os brasileiros que confiam no valor das energias nacionaes e crêem nos gloriosos destinos do Brasil.

A "Acção Social Nacionalista", eu a considero como uma immensa cathedral onde os apostolos de todos os credos, os animados da centelha do verdadeiro amor, os fieis devotos de todas as theogonias, transformam a sua crença particular, a fé nos seus idolos predilectos, a confiança nos seus deuses tutelares, numa só crença, num unico apostolado na exclusiva preoccupação da *Grande Patria Brasileira!*

Sabiamente aliás, incluistes no artigo 2º dos vossos estatutos o lemma da concordia entre brasileiros, lemma que deriva da concepção mais formosa que os constituintes de 1889 inscreveram na casta fundamental do regimen republicano: o principio da liberdade dos cultos, alicerce de todas as liberdades.

Só se deve admittir aqui, uma intolerancia: *a do nacionalismo!*

Essa é a unica pergunta que devemos fazer aos que procuram a incorporação nas nossas fileiras.

Considero a "Acção Social Nacionalista" como uma obra de construcção de homogeneidade de consolidação, e nunca de derrocamento e divisão da grande familia brasileira; imagino-a dilatando-se sobre todo o Brasil e nunca se circumscrevendo pelas castas sociaes, credos religiosos ou interesses partidarios. De Norte a Sul, de Léste a Weste, os seus effeitos se farão rapidamente sentir, em toda a communhão nacional e sob a Bandeira da Republica.

Bem sabemos que são complexos e geraes os problemas a encarar, as questões a resolver, os males a curar, as difficuldades a remover, as energias a incrementar, mas venceremos, se nos mantivermos unidos por um unico ideal — o Brasil dos Brasileiros!

A "Acção Social Nacionalista" quer realizar um Brasil sempre grande, unido, forte e absorvente, não o tolerar mais — descrente, absorvido, apathico e demolido pela acção corrosiva, calculada e ignominiosa de germens estranhos que nos deprimem e tentam desfigurar as nossas classicas virtudes nacionaes.

Senhores! Um grande sociologo, o immortal Euclydes da Cunha, sabia e verdadeiramente já denunciou dentro do Brasil um perigo unico — o perigo brasileiro — e classificou então como crudelissima a tarefa de considera-lo e quiçá impossivel de vencel-o.

Mas não. Em torno do grande ideal nacionalista encarado superiormente, com as vistas voltadas para os erros e falhas a corrigir dentro do nosso paiz, com o coração aberto para o brasileiro e animados de verdadeiro espirito de patriotismo — caracterizado pelo desinteresse, pelo devotamento e espirito de sacrificio, teremos energias para exterminar o virus da descrença latente em almas patricias, avivar a chamma do enthusiasmo civico nos corações abatidos, incrementar as nobres iniciativas, estimular os ideaes alevantados, e fazer passar á posteridade, com maior brilho, realce e maior fulgor, as glorias da nossa historia.

As figuras heroicas dos compatriotas illustres que na paz e na guerra se sacrificaram pela liberdade e pelos grandes ideaes nacionalistas em nosso paiz, são fulgurantes estrellas que nunca se apagarão, porque suas scintillações se reflectem através das resistencias do meio na alma da mocidade patricia; são vozes que não clamaram no deserto, porque os seus écos reboam ainda como hosanas em nossos corações; são figuras que não passaram, porque vivem eternamente identificadas com a alma nacional, servindo de symbolo, de estimulo, de exemplo e de guia, a todos nós que pelejamos a boa batalha pelo progresso do Brasil, pelo erguimento cada vez mais alto das bellezas moraes da nossa gente, que constituem os verdadeiros encantos da nossa terra e reflectem o valor dos nossos homens.

A Acção Social Nacionalista é aviventada pelo sangue generoso dos nossos martyres, e pelo sangue escaldante dos nossos heroes; assim, na guerra, como na paz, ella se apresentará como combatente invencivel e será sempre o obreiro incansavel dum ideal superior!

Unidos em pról do mesmo objectivo de grandeza da patria e como vice-presidente da Acção Social Nacionalista, preconizamos desde já o seguinte programma resumido nos itens que se seguem, e que são a synthese do programma do Partido Republicano Nacional:

Primeiro — Programma unico para o ensino primario, secundario e superior em todo o paiz. Desenvolvimento maximo do ensino technico e profissional. Instrucção primaria obrigatoria.

Segundo — Organização de um programma radical de saneamento das populações brasileiras. Garantias de vida e saude á população infantil.

Terceiro — Organização de uma politica ferroviaria brasileira, visando unicamente os altos interesses da patria, garantindo-lhe a defesa e a unidade economica e politica. Nacionalização das estradas de ferro. Construcção de estradas de rodagem, sem as quaes são sempre precarias as condições economicas das estradas de ferro e por conseguinte claudicante a civilização rural de um povo, base da grandeza de todas as nacionalidades.

Quarto — Organização de uma politica bancaria brasileira e de uma politica commercial de vastos horizontes. Na actual organização bancaria, commercial e fiscal, a patria encontra um dos grandes impecilios para a sua emancipação economica e grandeza politica, continuando na impossibilidade de desvencilhar-se da tutella economica das metropoles capitalistas. *Só aos bancos nacionaes deverá ser permittido o deposito em contas correntes com ou sem juros. Quem deve administrar e regular a circulação do dinheiro brasileiro são os proprios brasileiros. Amplas garantias ao capital estrangeiro empregado em "debentures" e hypothecas no Brasil. Nacionalização do commercio e da estiva.* Tendencia para o imposto unico. Nacionalização das minas. Fundação da industria metallurgica, sem o que não é possivel á patria, resolver seus altos designios.

Quinto — Organização da politica militar brasileira, para, de accôrdo com ella, organizarmos efficientemente as nossas forças militares de mar e terra. *Serviço militar obrigatorio, para o Exercito e para a Armada, independente de sorteio*, meio facil de educação civica, moral e intellectual do cidadão. Fundação de escolas profissionaes maritimas, que garantam elementos individuaes efficientes para a nossa Marinha de guerra, de commercio e de pesca, e mais serviços do mar na paz e na guerra.

Sexto — Pugnar, dentro do presidencialismo, pela reforma da Constituição, nos pontos em que ella contrarie este programma, e no sentido de tornar pratica e exequivel a seguinte formula: — *O maximo da unidade politica dentro do maximo da descentralização administrativa.*

E é com a sua collaboração na realização deste programma que a Acção Social Nacionalista, poderá legar aos nossos filhos a grandeza que já podiamos e deveriamos ter recebido dos nossos maiores.

O que já realizamos com a nacionalização da pesca, o bem que já levamos ás populações do littoral brasileiro, nos deixam a certeza de um futuro cada vez mais brilhante para o nosso Brasil se pós soubermos unir confiantes e leaes aos principios do verdadeiro nacionalismo!

Eia, pois, meus amigos, de nós, do nosso esforço, da nossa solidariedade depende exclusivamente a realização dos nossos magnificos ideaes — "Com o estrangeiro, sem o estrangeiro, contra o estrangeiro, o Brasil ha de progredir" e nós o faremos grande, forte e feliz, ainda que isso nos custe o martyrio e a vida!"

Seguiram-se com a palavra os srs. dr. Lacerda de Almeida, que falou do seu ponto de vista pessoal, dr. Leoncio Mouzinho e tenente Portugal Loretti.

Era já noite quando a sessão foi suspensa. Varias foram as colonias de pescadores que se fizeram representar, sendo que a "Z 1", *colonia almirante Gomes Pereira*, compareceu encorporada trajando os pescadores de reservistas da Marinha e ostentando pavilhões nacionaes e symbolicos.

O presidente da Republica, por telegramma, excusou-se de comparecer á sessão, allegando se haver compromettido com outra solennidade, áquella mesma hora.

A COMMEMORAÇÃO NA FORTALEZA DE VILLEGAGNON

Com o brilho que costumam imprimir ás festas que, em datas nacionaes, se realizam na fortaleza de Villegagnon, ali se effectuou hontem mais um bello e attrahente festival, organizado para commemorar a passagem de 13 de Maio, data em que foi assignado o decreto pelo qual o Brasil extinguiu do seu solo a escravidão da raça negra.

E' justo fazer sobresair, na organização dessa bella festa, o carinho incansavel do commandante José Felix, que a assistiu de começo ao fim, dispensando a maxima attenção aos que ali foram apreciar os festejos com que os marinheiros daquella Fortaleza solennizaram a grande data nacional.

O programma executado foi o seguinte:

1ª Parte — Dás 2 horas da tarde ás 3.

1º pareo — "Resistencia", (natação) — 1.500 metros — Premios aos vencedores.

2º pareo — "Velocidade", (natação) — 100 metros — Premios aos vencedores.

Das 3 horas da tarde ás 4 — Grande match amistoso de Basket-Ball entre o Riachuelo Football Club e Club de Regatas Flamengo.

2ª Parte — Dás 4 horas da tarde ás 4 1|2 — Match amistoso de Water-Polo, entre o Club de Regatas Boqueirão do Passeio e Riachuelo F. C.

A's 4 horas e meia — Grande pareo de Regatas em disputa de uma linda taça, entre os 1º, 2º, 3º e 4º Quarteis, na ordem seguinte:

1º pareo — 2º Quartel X 3º Quartel.

2º pareo — 1º Quartel X 3º Quartel.

3º pareo — Os dois vencedores sendo que o vencedor desta prova ficará sendo o campeão da taça.

INTERVALLO

3ª Parte — A's 7 1|2 horas da noite — Espectaculo no Theatro Saldanha da Gama.

Programma — Ouverture pela orchestra sob a regencia do sr. Carlos Teixeira.

1ª Parte — "O Diabo no Rio de Janeiro" (Exquisitice-comica-diabolica; o Diabo, Luiz Bruno Prestes.

"Pinto Leitão & Comp." (Disparate-Tragico-Comico-Lyrico — Baratinha, Julio Silva; Pinto, L. B. Prestes; Leitão, Edgar Rosas; Violeta, Erasmo Claudino; Lobo, Sady L. Pieren.

2ª Parte — "Os dois Sachristas" — (entre-acto comico) — Francisco, Erasmo Claudino; João, Edgard Rosas.

Acto variado:

Introductor — Sady Loureiro Pieren.

"Elle e Ella", monologo, por Juvenal Nogueira de Carvalho.

"Tres Perguntas", monologo, por Julio Silva.

"Tragedia", monologo, por Edgard Rosas.

"Eu faço tudo", cançoneta, por Erasmo Claudino.

"Surpreza", pelo comico Julio Silva, que fechará o espectaculo.

3ª Parte — Estrondoso baile com a afinada banda de musica deste Corpo. — Musica, Graça e Alegria.

Eis os teams do Riachuelo F. C., com séde no Corpo de Marinheiros Nacionaes, que enfrentarão os fortes conjunctos de Basket-ball e water-polo dos Clubs de Regatas Flamengo e Boqueirão do Passeio.

Basket-ball:

Martinia Teixeira, Miguel Archanjo, Francisco dos Santos, Agrippino e Carlos Poppe.

Water-polo:

Benedicto, Osorio, Abreu, Agenor, Oliveira, Zenith e Brasil.

No jogo realizado entre o Riachuelo F. C. e o Club Regatas do Flamengo, venceu este por 17 x 16.

O 1º pareo de Regatas foi vencido pelo 1º Quartel e o 2º pelo 4º, deixando de se realizar o 3º pareo devido ao adiantado da hora.

A 2ª parte do programma foi admiravelmente executada, tendo deixado uma gratissima impressão a todos que a assistiram.

O Tiro da Associação dos Empregados no Commercio

Commemorando a passagem da data da Lei Aurea, o Tiro da Associação dos Empregados no Commercio fez uma passeata pelas ruas centraes da cidade, indo após até ao Cattete.

O garbo com que formou este Tiro de Guerra é mais uma prova do espirito civico dos moços do commercio, como a da dedicação do seu instructor, sr. 1º tenente Edmundo Leinhardt Barbosa Peixoto.

O ministro da Belgica no Cattete

O sr. Robyns de Schenadauer, ministro da Belgica, acompanhado do visconde de Aubert, secretario da legação, esteve hontem no palacio do Cattete, onde foi levar pessoalmente ao presidente da Republica as suas congratulações pela commemoração da grande data brasileira.

Escoteiros que prestaram juramento hontem

Realizou-se hontem, á tarde, á praia da Saudade, a cerimonia do juramento á bandeira e o respectivo compromisso prestado pelos escoteiros do Fluminense Football Club.

Presente a directoria desse club e membros da Confederação Brasileira de Desportos Athleticos e familias dos jovens [illegible], teve inicio a ceremonia com o hasteamento da bandeira, ao som do Hymno Nacional, cantado pelos escoteiros em continencia.

O commandante dos escoteiros, sr. A. K. Jensen, tomou, então, a palavra e, por sua vez, prestou o compromisso perante a directoria do Fluminense Football Club, na pessoa do seu presidente, dr. Arnaldo Guinle, que o investiu solennemente daquellas funcções.

Falou depois o dr. Coelho Netto, que exaltou a solennidade patriotica [illegible] dos jovens escoteiros. A ceremonia terminou com [illegible] "em campanha", no local do acampamento.

Os escoteiros, que prestaram compromisso, são os seguintes: João Coelho Netto, João Soares Brandão, Mario Pereira da Fonseca, Mario Marcondes Ferraz, Sergio Helmelmann, Antenor Santos, Antonio Jacobina, Darcy Janino Rohe, Paulo Guanabara, Geyse Boscoli, Odilon Negro, Henrique Gooda, Angelo Coutinho, Jorge de Araujo Pereira, João Henrique Gordinho, Arthur Pizarro, Raul Souza, Luiz Sampaio e Sylvio Sampaio.

No Instituto La-Fayette

A data gloriosa da emancipação da raça negra não passou despercebida no Instituto La-Fayette, onde foi commemorada com antecedencia. Na séde desse estabelecimento de ensino, [illegible] significativa referencia a esse dia de festa nacional, chamando a attenção dos alumnos para o que devem [illegible] nossa [illegible].

No departamento feminino do Instituto, o professor La-Fayette Côrtes deu a sua aula de educação moral e civica sobre o 13 de maio, com os antecedentes historicos e suas consequencias politicas.

Terminou fazendo uma evocação á memoria de Castro Alves, cujo busto, [illegible] nacional, [illegible] veneração [illegible].

Encerrou essa commemoração a alumna Lizette Costa Rodrigues, que recitou [illegible] "Vozes d'Africa".

Um caso mysterioso

A dansarina mascarada

Andam os mais argutos reporters do Rio de Janeiro á porfia de quem descobre o mysterio da rapariga mascarada. A sua inesperada apparição no Assyrio, na quarta-feira ultima, demonstrou, perfeitamente, que ella não se teme das pesquizas que andam sendo feitas em torno de sua enygmatica pessoa, deixando-se ver não já no recesso de clubs cuja frequencia se mede por dezenas de pessoas, mas em estabelecimentos publicos como o Assyrio, que, em horas de terminar o espectaculo do Municipal, além de centenas de pessoas nos salões de refeição tem ainda a guardar-lhe as portas outras centenas de curiosos, attrahidos pelo chamariz das luxuosas toilettes das nossas lindas patricias, "habituées" das "seratas" do sr. Mocchi. A bailarina incognita é de facto "yankee", podemos affirmar aos nossos leitores, e tem um romance existe em sua vida. Chegou ha poucos dias ao Rio de Janeiro, a bordo de um luxuoso "yacht", e hospedou-se em rua muito proxima á Avenida Rio Branco. Usa a mascara porque isso lhe apraz e ninguem disso lhe tomou contas ainda; nem mesmo a policia. [illegible] Assyrio esse noite. Na sua carta ha uns certos laivos de indignação contra a curiosidade que a tem perseguido, insurge-se contra a indiscreção jornalistica, como se isso fosse a cousa mais natural do mundo! Lá iremos á noite, ao Assyrio. E amanhã diremos aos nossos leitores o que conseguirmos colher, desvendando, por completo esse mysterio que, francamente, já está irritando demasiadamente o publico.

ELEGANCIAS

Convida a visitar seus salões, aonde expõe os ultimos modelos recebidos de Paris, em Vestidos, Chapéos, finissima lingerie, etc., etc. Rua S. José 120 — 1º andar. Tel. C. 6191. (19286)

CASA DE SAUDE DR. POGGI para cirurgia e partos. Preços modicos. R. Marquez Abrantes n. 192. Tel. S. 155. (13451)

HOJE

50 CONTOS

CENTRO LOTERICO

R. SACHET, 4

(69)

Acaba de apparecer

RUY BARBOSA

QUÉDA DO IMPERIO

("DIARIO DE NOTICIAS" 1889)

Edição prefaciada e revista pelo autor.

1 grosso volume de 600 paginas. . . . . 15$000

LIVRARIA CASTILHO

RUA S. JOSÉ, 114 (J 27413)

A OBRA DE CORDIALIDADE -- -- SUL-AMERICANA -- --

(Continuação da 1ª pagina)

Estava assim terminado o almoço, retirando-se o embaixador e autoridades brasileiras com destino á estação da Villa Militar, onde tomaram o especial, que os conduziu á Central, chegando ás 3 e 40 da tarde.

A ceia aos jornalistas

O sr. Miguel Rocuant, que tem sido um dos mais incansaveis propagandistas da intensificação do inter-cambio chileno-brasileiro, offereceu ante-hontem, no Assyrio, uma ceia aos jornalistas brasileiros seus amigos, em homenagem aos confrades que fazem parte da missão Jorge Matte.

Tomaram parte na linda festa, que decorreu animadissima os srs. Manoel Biandri Gudjan, Barros Jurpa e Mega Olva, da embaixada chilena; Raul Pederneiras, presidente da Associação de Imprensa; Azevedo Amaral, Mello Franco, Oswaldo Costa, Alvaro Freire, Aureliano Machado, Henrique Hasslocher, Ronald de Carvalho, Affonso Lopes de Almeida, Simões de Souza e Miguel Rocuant.

O sr. Rocuant ergueu um brinde aos seus collegas do Brasil, brinde esse que foi correspondido por Azevedo Amaral, que saudou o Chile, na pessoa dos seus representativos de imprensa.

Por ultimo, falou o sr. Mega Olva, cujo discurso foi um verdadeiro hymno á confraternização sul-americana, merecendo de todos os mais francos applausos.

A ceia offerecida pelos chilenos foi, em summa, uma deliciosa opportunidade de se estreitarem as relações entre os periodistas dos dois paizes.

Sentimos que a falta de espaço não nos permitta dar uma noticia mais detalhada da magnifica festa.

Aqui ficam, porém, as expressões do nosso agradecimento á gentileza dos distinctos confrades do bello e forte paiz amigo.

O embaixador Matte visita o Corcovado

Em companhia do sr. Lucillo Bueno, representante do Ministerio do Exterior, e de varios membros de sua comitiva, o embaixador Jorge Matte, esteve hontem, á tarde, no Corcovado, contemplando demoradamente o magnifico panorama que dali se discortina.

Saudando os alumnos da Escola Militar do Chile, em 1889, os seus collegas brasileiros faziam uma prophecia

E' um documento historico pouco conhecido o que divulgamos abaixo. Redigido a 27 de outubro de 1889, esse documento é uma mensagem de saudação dos alumnos da Escola Militar do Brasil aos alumnos da Escola Militar do Chile, por occasião da visita que, naquella época, uma esquadra da Marinha de guerra da Republica da Estrella Solitaria fazia ao Rio de Janeiro.

Essa visita, como se sabe, ligou-se intimamente á historia nacional, pelo facto da revolução republicana ir surprehender o velho monarcha d. Pedro II e a sua côrte num baile, em honra da officialidade chilena, que se realizára na ilha Fiscal.

Os alumnos da Escola Militar do Brasil, forja de soldados illustres, que nessa época enviaram a mensagem, foram mais tarde, muitos delles, os officiaes superiores do Exercito que haveriam de servir ao actual regimen democratico. Lendo-a, tem-se hoje a impressão, agora que o Rio hospeda a embaixada especial chefiada pelo chanceller Jorge Matte, de que aquelles alumnos, que, em 89, apertavam a mão aos seus collegas do outro lado dos Andes, faziam uma prophecia.

A saudação, da qual foi portador o almirante Bauner, commandante do couraçado chileno "Almirante Cockrane", está escripta nestes termos:

"A Escola Militar do Rio de Janeiro confia á presente mensagem o encargo de significar á escola Militar do Chile a gratidão de que se acha possuida pelas repetidas provas de consideração com que a valorosa Patria, a gloriosa Republica do Chile, tantas vezes tem distinguido e honrado o nome do Brasil.

[illegible] sentimentos de todos os brasileiros que não se julgam felizes, vendo cada vez mais se estreitarem os laços de amizade que prendem o Brasil ao Chile.

A America neste momento da [illegible] Europa um grande e proveitoso ensinamento!

O espectaculo que nos é dado presenciar, de nações que se [illegible] em protesto de amizade e impavidas caminham em busca do futuro venturoso que as espera no scenario americano, constitue um facto surprehendente, digno dessas nações que são o orgulho da raça latina.

Emquanto no velho continente, quaes lobos famintos que nos escarpados rochedos dos Alpes e dos Balkans espreitam e disputam o vinlor transviado os Estados se entreolham desconfiados e, temerosos, prestes a se despedaçarem até que um dia os mais fortes esmaguem os mais fracos e numa conflagração tremenda um oceano de sangue invada a Europa inteira, na America um quadro bem diverso se apresenta.

No Brasil o sol vivificador já não illumina scenas de horrores nas quaes o suor do escravo esterelizava a terra por elle lavrada e a dignidade humana se sentia envilecida; nas margens do Prata as idéas grandiosas do progresso fazem brotar prodigios do sólo ante os quaes o estrangeiro pára assombrado e na beira do Pacifico reclinada sobre o dorso dos Andes quem haverá que se não sinta maravilhado deante da grandiosa Republica do Chile?

Entretanto, nem uma nuvem paira no horizonte que possa de leve escurecer a estrada trilhada por essas nações americanas em incessante progredir!

Senhores representantes do bravo Exercito chileno!

Brasileiros e soldados, nos congratulamos comvosco pelo estado de prosperidade de nossas patrias e vos rogamos scientifiqueis aos vossos concidadãos que as cadeias douradas que nos prendem ao Chile são fortes bastantes para que o tempo as possa quebrar! Rio de Janeiro, 23 de outubro de 1889."

(Seguem-se as assignaturas).

Uma carta da viuva do almirante Custodio de Mello

O almirante Luiz Langlois recebeu da viuva do almirante Custodio José de Mello a seguinte carta:

"Distincto senhor — Sensivelmente emocionada ao receber sua amavel carta tão cheia de carinhosas expressões referentes a meu inolvidavel esposo, leal e sincero amigo dos chilenos, como bem vós o dissestes, de coração me confesso reconhecida e eternamente grata. Atta. e reconhecida — *Viuva almirante Custodio J. de Mello.*"

O ultimo dia da embaixada chilena

E' o seguinte o programma organizado para hoje:

A's 12 horas — almoço da embaixada no Guanabara; 3 horas da tarde — embarque no Arsenal de Marinha para a ilha das Cobras, onde o ministro da Marinha offerece um chá dansante á embaixada, no quartel do Batalhão Naval; 8 horas da noite — jantar da embaixada, no Guanabara; 10 horas — embarque da embaixada para S. Paulo, na estação da Estrada de Ferro Central do Brasil, onde será recebida pelo director do Protocollo, sr. Henrique Saules.

Diversas notas

No almoço hontem offerecido, na Villa Militar, á embaixada especial do Chile, o presidente da Republica fez-se representar pelo capitão Cunha Pitta.

Um grande pirata

Usa tres nomes e lesou a praça em trinta e tantos contos

O primeiro delegado auxiliar enviará hoje ao juiz competente os autos do inquerito que fez proceder, para apurar a responsabilidade criminal de um reverendissimo cavalheiro de industria que usa nada menos de tres nomes: — David Carvalho da Silva, David de Carvalho e David Abranches de Carvalho. Esse "escroc", dizendo-se chefe de uma firma fantastica — Paulo Cruz, conseguiu lesar o commercio em trinta e tantos contos.

No seu relatorio, que acompanha o inquerito, o 1º delegado auxiliar pede a prisão preventiva do chantagista.

HOJE

50:000$000

Por 4$500

:—: No CAMÕES & C. :—:

Becco das Cancellas, 8

J (28107)

Entre maritimos

Um golpeia outro a navalha

Os maritimos Francisco Guedes, com 38 annos, morador á travessa do Livramento n. 3, e Raymundo Ferreira da Silva, de 23 annos e residente á rua Sereno n. 120, hontem, depois das 9 horas da noite, no cruzamento da rua Camerino com Senador Pompeu, empenharam-se em luta corporal.

O primeiro, com uma navalha, feriu o segundo, nas costas.

Raymundo recebeu os soccorros da Assistencia. Francisco foi preso.

BANCO COMMERCIAL DO RIO DE JANEIRO

RUA 1º DE MARÇO, 81

Fundado em 1866

Faz todas as operações bancarias.

(19217)

Principio de incendio

Devido ao excesso de fuligem na chaminé houve hontem, á tarde, um começo de incendio; na casa n. 50 da rua Barão de Ubá; residencia da viuva Landim.

Pedido o soccorro dos Bombeiros, compareceu o material da estação de Oeste, que extinguiu o fogo a baldes d'agua.

O facto foi communicado á policia do 15º districto.

"CHARUTOS DE HAVANA"

IMPORTAÇÃO DIRECTA

* LOPES SA' & C. *

R. Santo Antonio, 5|9.

(17605)

Diabruras de um automovel

O auto n. 2.572, dirigido pelo "chauffeur" Fernando Jordão, hontem á tarde, ao correr, vertiginozamente; pela praia de Botafogo derrapou e atirou-se, proximo á rua Foriam, sobre uma arvore derrubando-a.

Do choque resultou sairem feridos o "chauffeur", o ajudante, Heitor Rocha e o passageiro, A. Amaral.

Foi apurado a casualidade do facto.

A SOCIEDADE ELEGANTE

é convidada a visitar a GUANABARA na sua nova e luxuosa installação para vêr como, sem pagar exageros, lhe é possivel vestir-se com os mesmos finissimos tecidos e com a mesma distincção das casas de luxo.

54

R. Carioca, 54 — Central 92

Com a policia do 20º districto

A' rua S. José dos Reis, esquina da rua Abnegação, no Engenho de Dentro, segundo queixas que recebemos, continua a fazer ponto diario de reunião, das 5 horas da tarde em deante, um grupo de desoccupados e desordeiros, muito conhecidos da policia do 20º districto, e que vivem a perturbar o socego dos pacatos moradores daquella zona.

Chamamos a attenção das autoridades policiaes para esse facto.

DEPURATOL. Poderoso purificador do sangue. Infallivel na cura da Syphilis, rheumatismo, molestias da pelle. (7735)

MORREU NA SANTA CASA

O carroceiro José Barbosa, de 30 annos de edade, morador á rua S. Christovão n. 30, no dia 10 do corrente, á rua Haddock Lobo, ficou sob as rodas de uma carroça, que guiava.

Com escala pelo Posto Central de Assistencia, foi internado na Santa Casa.

Hontem, ali, José Barbosa veiu a morrer. O cadaver foi removido para o Necroterio Policial, attestando o medico legista como causa *mortis* — septicemia.

TRES VERDADES

1 — Para as pessoas debeis ou doentes O Alcool é um Veneno

2 — Para crear forças tende certeza de tomar A Emulsão de Scott

3 — E o preparado legitimo de bacalhão que Não Contem Alcool

(15365)

As festas do Espirito Santo

As cerimonias religiosas que serão celebradas amanhã

Realizam-se amanhã, em diversas egrejas desta capital, as festas em louvor ao Divino Espirito Santo. Festa tradicional, será realizada, como de costume, com o maximo esplendor.

A Veneravel Irmandade do Divino Espirito Santo da Lapa do Desterro iniciará hoje a sua commemoração, com a distribuição de 1.500 kilos de carne e 750 de pão por 750 viuvas pobres.

Amanhã, ás 11 horas, será realizada a grande festa, com missa solenne, celebrada por frei Thomaz, tendo por diaconos frei Patricio e frei João Moreira. Ao Evangelho, falará o rev. padre Americo Nilo, capellão da Irmandade, que fará o panegyrico do Orago.

A parte musical, que está confiada á professora d. Alice Marques, e sob a regencia do professor João Hygino, constará de um grande programma.

A Irmandade do Divino Espirito Santo e S. João Baptista do Maracanã não tem poupado esforços para o esplendor das grandes festividades que serão realizadas.

Essas festividades terão inicio com a distribuição de duas mil esmolas de carne e pão entre viuvas pobres.

AINDA NÃO SE PÓDE FAZER UMA FESINHA...

A policia effectuou hontem a prisão de um contraventor da lei Alfredo Pinto, com grande escandalo, á avenida Passos, predio numero 23.

Houve commentarios, grande ajuntamento na porta, seguindo, afinal, apaixonado pelo joguinho do bicho, Antonio de Almeida, residente á rua Bella, 12, preso para a séde do 4º districto, que é a delegacia da zona.

O estranho caso tudo foi ter sido a prisão effectuada pelo delegado do 14º districto, quando o seu collega do 4º districto estava a dois passos de distancia, e é, como o dr. Renato Bittencourt, incumbido de repressão do jogo.

NOS THEATROS

Notas & Noticias

"O ADMIRAVEL CRICHTON", NO PHENIX — "O Journal", de Paris, apreciando "O admiravel Crichton" quando da sua primeira representação diz: — "Uma fantasia philosophica apresentada a publico de um modo encantador, alegre e divertida lembrando por vezes um romance de aventuras de viagens proprias ás mocinhas e para ás creanças.

Obra sã, divertida, cheia de trucks que fazem rir e uma "mis-en-scène" pittoresca dando a illusão de uma lição de moral, seduzindo novos e... velhos.

Daqui se deprehende que Leopoldo Fróes mantendo com luxo feerico esta peça pensou no seu publico dedicando-lhe uma peça fantasia alegre e de sã moral".

—:—

ADRIANA NORONHA, ESTRÉA HOJE, NO PHENIX — Estréa hoje, no Phenix, a actriz Adriana Noronha, interpretando o seu antigo papel no "Longe dos olhos", a celebre peça de Abadie que fará hoje a sua primeira réprise nesta época.

—:—

A "MIMOSA", AMANHÃ, NA "MATINÉE" DO PHENIX — Adriana Noronha fará amanhã pela primeira vez na peça de Leopoldo Fróes, "Mimosa", interpretando a protagonista que lhe vae a calhar.

—:—

REABRE, HOJE, O S. PEDRO — Depois de ligeiras modificações no seu "elenco", reabre hoje as suas portas, o theatro S. Pedro, iniciando, assim, a época theatral de 1921. E' já do dominio publico que a empreza Paschoal Segreto nunca se poupou a sacrificios para apresentar ao publico carioca o que de melhor exista no nosso meio theatral, quer em peças regionaes, em operetas e ainda em traducções de peças estrangeiras, dando-lhes sempre montagens luxuosas e satisfazendo os minimos detalhes do original, motivo esse porque o publico sempre accorreu aos seus espectaculos e toda a imprensa carioca sempre lhe teceu os maiores elogios.

A reabertura do theatro far-se-á com a opereta de J. Strauss, "Primavera", na qual estréa a novel actriz cantora Liane d'If, sendo os demais papeis defendidos por Laís Areda, Vicente Celestino, Claudino de Oliveira e Albertina Rodrigues.

A companhia continua sob a direcção do sr. Eduardo Vieira.

—:—

A RECITA DOS AUTORES DE "O FRADE DA BRAHMA" — Os autores da burleta "O frade da Brahma", realizam, segunda-feira, sua recita no theatro Recreio. Ruy Chianca escreveu uma brilhante saudação em verso que será dita em scena aberta pelo seu collaborador Luiz Palmeirim, numa apotheose mandada expressamente pintar ao distincto scenographo Mario Tullio.

Para esta recita não haverá passagem alguma de bilhetes estando os mesmos á venda no theatro, não se acceitando tão pouco encommendas de localidades.

—:—

"A GAROTA", NO PALACIO — A concorrencia ao Palacio, tem sido grande, pois a graça d'"A garota" e o

...

assistir, por preços quasi de cinema, espectaculos que devem ser de verdadeira arte. Outra coisa não se espera do gosto artistico de Viriato Corrêa e Oduvaldo Vianna.

—:—

"VAMOS DEIXAR DISSO!..." — Continúa em pleno successo no popular theatro S. José, a encantadora revista de Serra Pinto e Luiz Drummond, "Vamos deixar disso!...", cujo centenario não se faz esperar. Hoje novamente se repete e são decerto mais tres enchentes no elegante theatrinho da Praça Tiradentes.

— Continuam as enchentes no Carlos Gomes, onde está sendo representada com geral agrado a peça fantastica "A passagem do Mar Vermelho", original de Fonseca Moreira.

— Foi entregue á empreza Paschoal Segreto para ser representada no theatro S. José, uma nova burleta intitulada, "O homem de bronze", original da applaudida actriz e novel escriptora Corina Fróes, musica do maestro Raul Martins. A referida peça subirá á scena logo após alguns compromissos com outros autores.

—:—

UMA NOVA REVISTA NO SÃO JOSE' — Activam-se os ensaios da nova revista que subirá á scena no popular theatro S. José. O novo original que nos dizem ser interessante intitula-se "A' procura do dinheiro!" e está assignado por dois noveis autores srs. Manoel Pocha e Ferreira da Silva, tendo situações deveras originaes e *charges* de fina critica, sendo as suas apotheoses deveras grandiosas, as quaes estão traçadas pelo habil scenographo Jayme Silva, sendo o 1º acto "Ao soldado desconhecido" e o do 2º acto ao historico Grito do Ypiranga "Independencia ou Morte". A parte musical foi confiada á competencia de Domingos Roque, e dizem-nos della maravilhas.

—:—

UMA NOVA REVISTA NO CARLOS GOMES — Entrou em ensaios no theatro Carlos Gomes para inauguração da nova temporada da companhia Antonio de Souza, a revista de grande espectaculo "Agua no bico", ultima producção dos applaudidos escriptores srs. Raul Pederneiras e J. Praxedes, cujas obras sempre têm attingido centenares de representações.

"Agua no bico" segundo informações que temos, além de ser uma peça de superior montagem, é uma verdadeira revista em que os seus autores, exploram os factos de mais palpitante actualidade, com o espirito e humorismo que lhes é peculiar.

Está pois de parabens a empresa Antonio de Souza que inaugura sob os melhores auspicios a sua estação theatral.

MUSICA

AUDIÇÃO DE PIANO — Na séde do Centro Pernambucano, realizou-se hontem, á tarde, a audição que a joven pianista Maria Luiza Vaz, offerecera á imprensa carioca.

As peças executadas foram: "Impromptu", "Nocturno", e valse de Chopin; Preludio e Fuga de Bach; "Papillons" de Olsen; 2 Miniaturas de Oswald e "Les Abeilles", de Dubois.

O programma comquanto pequeno, afigurou-se bastante substancioso para realçar a decidida vocação e o bello temperamento, em franca evolução artistica, dessa menina que ainda não

...

OS PREÇOS DO TRIANON — Com a carestia da vida, que tudo difficulta, muitos theatros já augmentaram os preços de suas localidades. Por isso chegou-se a pensar que o Trianon, agora com a sua reabertura a 25 do corrente, faria o mesmo. Procurando colher informações no escriptorio da empresa soubemos que as localidades serão vendidas como antigamente sob a base de tres mil réis a cadeira. Vae assim o publico carioca numa quadra em que tudo tem triplicado de valor,

O QUE HA HOJE

PALACIO — "A garota", ás 8 3|4.

S. PEDRO — "A primavera", ás 7 3|4 e 9 3|4.

CARLOS GOMES — "A passagem do Mar Vermelho", ás 7 3|4 e 9 3|4.

RECREIO — "O frade da Brahma", ás 7 3|4 e 9 3|4.

S. JOSE' — "Vamos deixar disso!", ás 7, 8 3|4 e 10 1|2.

REPUBLICA — "A martyr", ás 8 3|4.

NOTAS SOCIAES

NATALICIOS

Fazem annos hoje:

a senhorita Praxedes Maria de Queiroz, telephonista da Light and Power;

— o sr. Oswaldo Ferreira Pacheco, filho de Pedro Ferreira Pacheco, funccionario publico aposentado;

— o capitão Carlos Tavares de Mattos;

— o dr. Jorge Lossio, engenheiro das Obras Publicas;

— o sr. Renato Daniel de Deus, advogado do nosso fôro;

— Fez annos hontem a senhora Florencia Villon, esposa do sr. Victor André Villon.

CLUBS E FESTAS

Realiza-se, amanhã, a festa commemorativa do anniversario da Commissão dos Vencedores, filiada ao Club Recreio da Juventude.

— Terá logar hoje, o baile que o Gremio C. Vaidosas de Botafogo, á rua da Passagem n. 161, offerece aos seus socios.

— Na séde do Club dos Democraticos de Madureira, realiza-se hoje, um grande baile promovido pelo grupo "Nós e Nós".

VIAJANTES

Regressa hoje para Pernambuco, o bordo do paquete "Itaberá", o sr. Jacundino Pimentel, alto funccionario publico daquelle Estado, e que aqui se achava em viagem de recreio.

EM ACÇÃO DE GRAÇAS

Realiza-se amanhã, ás 11 horas, na egreja de N. S. do Parto, uma missa em acção de graças pelo restabelecimento do commandante Carlos Antonio Duarte.

A VINGANÇA

NAVALHOU CINCO VEZES O INIMIGO

Era uma questão decidida. Jurára vingança e vingar-se-ia. Dependia, apenas, de um momento propicio...

Esse momento chegou. Foi hontem. Quasi ás 9 horas da noite, seguia o oleiro João Pacheco Pereira pela rua Visconde de Nictheroy, em Mangueiras, quando viu o Sebastião Pereira Serra, seu inimmigo, que lhe surrára com uma correia e de quem jurára vingar. E vingou-se. Atirou-se sobre Sebastião, golpeando-o cinco vezes com uma navalha.

Commettido o crime, o oleiro procurou fugir, sendo, porém, preso por um popular, que o entregou a policia do 18º. districto. Foi autuado em flagrante.

A victima, com escala pela Assistencia, foi internada na Santa Casa.

Sebastião é preto, solteiro, tem 19 annos e mora áquella rua nº. 40.

Uma embarcação de regatas levada pela correnteza

...

Um convite para reforço de fiança

Tendo sido elevado a 60:000$000, o supprimento mensal de estampilhas de sello adhesivo á 1ª collectoria de rendas federaes em Campos, Estado do Rio de Janeiro, vão ser convidados os respectivos collector e escrivão a comparecer, dentro em breves dias, ao Thesouro, afim de reforçarem suas fianças, com as importancias correspondentes ao dito augmento.

NOTICIAS DE NICTHEROY

COMO TRANSCORREU A DATA DE HONTEM

A data da abolição da escravatura foi hontem commemorada nesta cidade, com bastante enthusiasmo, merecendo destaque, pela nota vibrante de civismo, a conferencia que sobre "A Fraternidade Nacional", realizou o dr. Armando Gonçalves, no Theatro Municipal, a convite do Centro Fluminense de Commemorações Civicas.

— Tambem commemorou condignamente o acontecimento historico o grupo escolar "13 de Maio", que realizou, no Sacco de S. Francisco, um grande convescote, que foi bastante concorrido e cordial.

— O tiro de guerra n. 15 fez, á tarde, uma passeata, e desfilou com grande marcialidade pelas ruas da cidade, provocando a sua passagem justos applausos.

— O tenente-coronel João Abreu, commandante do regimento policial, baixou eloquente ordem do dia, resaltando a importancia da data e concluindo por mandar pôr em liberdade as praças que se achavam presas sob sua ordem.

QUE PERVERSOS!

Octavio Gomes e Agenor José dos Reis são dois individuos que se presumem espirituosos, mas que não passam de dois refinados perversos.

Hontem, á tarde, aproveitando-se do somno profundo do carregador João Diniz Felix de Oliveira, morador á rua dr. March n. 12, e que se achava na ponte central, pintaram-lhe o rosto de pixe, com offensa dos olhos.

A policia do 1º districto prendeu os dois malvados, que foram recolhidos ao xadrez.

O CASO DAS ESTAMPILHAS

Apezar de encerrado o inquerito, o escandaloso caso das estampilhas federaes de 50$000, apprehendidas com os menores Francisco Cruz e Francisco Gonçalves, continua a ser o assumpto obrigatorio de todas as palestras.

Hontem chegou ao nosso conhecimento uma interessante versão sobre a natureza das estampilhas, versão a que vamos dar curso, no sentido de ficar melhor apurada a procedencia das mesmas.

O informante nos disse que, em S. Paulo, segundo teve conhecimento a policia federal, desappareceram de uma collectoria 50 estampilhas daquelle valor. Ora, dando-se a circumstancia de haverem sido apprehendidas, nas mãos dos referidos menores, o mesmo numero de estampilhas, não é impossivel haver alguma ligação entre o desapparecimento em S. Paulo e a apprehensão aqui.

Como vêm os leitores, o raciocinio é logico...

Ha ainda uma coisa a ponderar: o dr. Francisco Corrêa de Figueiredo, cavalheiro de idoneidade, recebendo uma das taes estampilhas, mandou-a á Casa da Moeda por uma pessoa de sua confiança, que trouxe daquelle estabelecimento a resposta de parecerem as mesmas verdadeiras, e que sómente poderiam affirmar com precisão depois de minucioso exame. Esse minucioso exame pericial, que exige apparelhos de medição aperfeiçoado, como os da Casa da Moeda, exame chimico da tinta, natureza do papel e etc., foi que a policia não fez. O laudo que figura no processo não é de pessoa competente na materia, taes como um porteiro da referida repartição de Fazenda e o escrivão da collectoria de Nictheroy.

A policia deve ponderar sobre as razões que adduzimos, em torno do que nos foi narrado e apurar o que de verdadeiro existe, para prevenir injustiças quaesquer.

A POLICIA SUSPEITA...

A policia do 1º districto policial conhece a gente da terra; por isso, quando apparecem caras estranhas, fica logo desconfiada...

Assim, foram presos hontem, quando perambulavam pelas ruas da cidade, os individuos Alfredo Fernando, brasileiro, de 28 annos, casado e morador no logar denominado Sapé, em Inhauma, e Adhemar de Castro, brasileiro, viuvo, de 24 annos e morador á rua de Sta. Thereza n. 233.

Os dois, ao serem interrogados na sub-delegacia, não explicaram os motivos que os trouxeram a Nictheroy, pelo que foram recolhidos ao xadrez.

O sr. Sá Carvalho, sub-delegado do districto, vae pedir informações á policia dessa capital.

ONDE ESTARA' LUIZ DE CARVALHO?

A' policia do 1º districto communicou José Coelho da Costa, proprietario da avenida da rua Barão de Mauá n. 258, que o seu inquilino Luiz de Carvalho, morador na casa n. 1, ha dois mezes se ausentou, não se sabendo do seu paradeiro, e acabou requerendo arrombamento da porta e arrolamento dos bens existentes, o que foi deferido, effectuando-se amanhã a diligencia.

AS EXCURSÕES PRESIDENCIAES

Acompanhado de seus officiaes de gabinete, partiu hontem para Cordeiros, municipio de Cantagallo, onde vae encerrar a Primeira Exposição de Gado e Productos Derivados, o sr. Raul Veiga, presidente do Estado.

S. s. regressará segunda-feira, por Macahé, inspeccionando antes as obras publicas que estão sendo realizadas em Aurora, nova séde do municipio de S. Francisco de Paula.

REMESSA DE INQUERITO

O sr. Sá Carvalho, sub-delegado do 1º districto, remetteu ao dr. Macedo Soares, juiz da 3ª vara criminal, competentemente relatado, o inquerito a que procedeu acerca do assassinio do dr. Justino Baére, ficando evidenciada a autoria de Honorato Marques, que ainda se acha fugido.

BANHOS DE MAR EM CASA

(SAES EXTRAHIDOS DA AGUA DO MAR)

A 600 réis. Nas drogarias e pharmacias — Exijam a marca registrada onde se lê: "Banhos de mar em casa" — Unicos analysados e recommendados por distinctos clinicos. Agentes: Silva, Gomes & C.ª — 1º de Março, 151. (19935)

A ultima do "Capivara"

Promoveu desordem numa casa de pasto

Emilio Martins é um nome feito nos arraiaes da valentia carioca...

Data de hontem, a ultima das suas façanhas. "Capivara" (é este o vulgo de Euzebio), fazendo-se acompanhar de diversos desordeiros entrou na casa de pasto da rua Portella n. 8, Madureira, e promoveu grande barulho, tentando aggredir alguns freguezes que ali se achavam.

Avisada do que se vinha passando a delegacia do 23º districto, o commissario de serviço fez seguir para o local umas praças.

A' approximação dos mantenedores da ordem, os turbulentos fugiram todos, sendo apenas seguro "Capivara".

Aos Fumantes

O maior, o melhor e mais completo sortimento de todos os utensilios para fumantes, encontra-se, pelo menor preço, na CHARUTARIA PARA'.

Rua do Ouvidor n. 120.

(Proximo á Avenida)

(4920)

Pegou fogo o capinzal

Proximo ás officinas de carpintaria da Companhia Constructora, no Leme, existe um capinzal, pertencente ao sr. Raul Kennedy.

Hontem, á tarde, originou-se ahi um começo de incendio, sendo as chammas, extinctas pelos empregados da carpintaria.

Os Bombeiros acudiram a tempo, mas não chegaram a funccionar.

Soube do caso a policia do 30º districto, tendo estado no local o commissario de dia.

Os beneficios de loterias a instituições pias de São Paulo

O ministro da Fazenda resolveu autorizar a entrega, por intermedio da delegacia fiscal do Thesouro Nacional no Estado de S. Paulo, das quotas de beneficios de loterias que competem ás instituições pias e de instrucção daquelle Estado, na importancia total de ..... 71:411$372.

Aggredida por um desconhecido

Iracema Maria da Conceição, preta, com 30 annos, moradora á rua Nova, fóra, ali, aggredida por um desconhecido, que lhe vibrou duas pauladas na cabeça.

A Assistencia medicou-a.

A policia do 23º districto soube do caso.

Surrou a mulher

Joaquim Gonçalves Guaraciaba vive com a sua mulher Iracema Maria na Villa Proletaria, á rua d. Maria n. 38 A.

Hontem, um caso qualquer fel-os brigar, e o resultado foi Guaraciaba; irado surrar Iracema.

O aggressor foi recolhido ao xadrez da delegacia do 23º districto.

Com a perna esmagada

Hontem, á noite, Romeu Garcia Sereno, de 16 annos, branco, morador á rua do Itapirú n. 371, ali quando procurava tomar um bonde em movimento, caiu desastradamente, ficando com uma perna esmagada.

A Assistencia, chamada, medicou-o.

A policia do 9º districto soube do caso.

COLUMNA EVANGELICA

MARIOLATRIA

I

A SANTA VIRGEM

Deus promettera aos peccadores que, na plenitude dos tempos, lhes enviaria o Salvador, por meio de uma virgem. "Eis uma virgem conceberá e dará á luz um filho cujo nome será *Emmanuel*, que se traduz: *Deus comnosco*."

Conta-nos o Evangelho que esse menino foi Jesus de Nazareth, filho de Maria.

Cita S. Matheus as mesmas palavras do propheta Isaias a respeito do acontecimento.

As Escripturas poucas vezes se referem á Virgem, parecendo até que os autores sagrados já previam o que se ia dar mais tarde.

S. Lucas apenas registra a historia da infancia de Jesus e nos apresenta Maria como a humilde serva do Senhor, excitada pelas sublimes esperanças da restauração das glorias do seu povo e pela aspiração de ver livre do jugo estrangeiro a Patria dos seus maiores.

Essas esperanças tinham as suas raizes na poesia dos tempos idos e na confiança que lhe inspiravam as promessas de *Jahveh*.

Foi por isso que, ao ouvir a saudação de Isabel, exclamou: — "Depôz do throno os poderosos e exaltou os humildes; encheu de bens os famintos e aos ricos despediu vasios."

Os evangelistas são muito cautelosos, ao se referirem á mãe de Jesus. E' assim que S. João nos affirma que, estando o Mestre em Caná de Galiléa, em uma festa de bódas, succedeu faltar o vinho; que Maria se dirigiu ao Filho e lhe disse: "Elles não têm vinho". "*Mulher, que tenho eu comtigo?*" Ainda não é chegada a minha hora." Não era chegado o momento opportuno para a sua intervenção.

Em outra occasião, estando Elle a ensinar, gritou alguem: "Bemaventurados os seios a que foste amamentado".

"Antes bemaventurados os que ouvem a Palavra de Deus e a põem por obra", foi a resposta do Divino Mestre.

Preoccupado com a missão da beneficencia, de salvar a humanidade, appareceram sua mãe e seus irmãos que pretendiam conduzil-o á casa:

"Ahi estão tua mãe e teus irmãos e te chamam", disseram-lhe. "Quem é minha mãe e quem são meus irmãos?" respondeu Jesus. E, voltando-se para os que o ouviam, exclamou:

"Eis aqui minha mãe e meus irmãos, porque o que fizer a vontade de Deus, esse é meu irmão, minha irmã e minha mãe." Dava Elle aqui grande importancia ao parentesco espiritual.

Pendente do madeiro, deu com os olhos em Maria. Hora magnifica para deixar bem claras todas as prerogativas da que fôra cheia de graça. Entanto, limita-se a providenciar para que ella não ficasse ao desamparo, pedindo ao discipulo amado que se interessasse por ella, porque os seus irmãos ainda não criam n'Elle.

Depois da ascenção, é apenas uma vez mencionada, como uma das pessoas que estavam com os apostolos e, a seguir, desapparece da historia.

Soam e resoam aos nossos ouvidos as sublimes harmonias da piedade apostolica. As epistolas exaltam o Filho de Deus, mas sobre Maria fazem profundo silencio, á excepção duma referencia a Christo, em que se diz, ao de leve, que era nascido de uma mulher, sem ao menos, mencionar-lhe o nome.

O Apocalypse proclama os acontecimentos futuros do Christianismo, mostra-nos o Cordeiro que foi morto, mas que vive para todo o sempre, que rege o universo de sobre o seu throno, rodeado de milhares de fieis que lhe entoam enthusiasticos louvores; assignala os nomes dos apostolos, gravados nos doze fundamentos da Jerusalem celestial e a respeito de Maria, *nem uma palavra!*

Reflictam os catholicos romanos cuidadosamente nestes factos. Em que posição deveria ser collocada a Mãe de Jesus, segundo o entender da egreja papista, no quadro delineado pelo vidente de Patmos?

Este silencio a respeito da santa Virgem, confessemos, é symptomatico.

Como? Então Jesus deixaria de aproveitar o ensejo para ordenar que se descrevessem as glorias universaes de sua mui piedosa genitora? Deixaria esse dever filial a um futuro remoto, á imaginação de individuos que, historicamente falando, eram destituidos de todo o credito?

Não é portanto, da Biblia o culto de Maria.

Vejamos como se originou.

Assim como Jesus foi posto em contraste com o primeiro Adam, por ser o pae da raça eleita, redimida, tambem Maria foi considerada pelos theologos da Igreja Romana, a antagonista de Eva. Dizia já S. Ireneu: A raça humana ficou sujeita ao peccado por causa duma joven, por uma joven foi libertada do peccado".

Por esse tempo, já era costume considerar-se Maria como o ideal das donzellas e a virgindade como a mais elevada de todas as virtudes e, para justificar a theoria da virgindade perpetua de Maria, sustentaram que, pelo nascimento de Christo, recebera ella transformações physicas mysteriosas que a conservaram sempre virgem.

Aconteceu o que era de esperar-se, quando se collocam em primeiro plano assumptos de secundaria importancia.

Nas lutas tremendas do quarto seculo, quando a Igreja se tornou consciente do que era a união da natureza divina com a humana, na pessoa do Salvador, entrou a usar de expressões que recordavam a mãe dos deuses do paganismo. Começou a reviver a idéa de Cybeles ou Rhéa, da mythologia grega. Maria era "a que gerara a Deus" e, conseguintemente a "mãe de Deus".

Nestorio, patriarcha de Constantinopla, protestou contra esse modo de tratar a santa virgem, perguntando:

"Tem Deus mãe? Então o paganismo está justificado por haver inventado a mãe dos deuses, e São Paulo faltou á verdade, quando, *referindo-se á divindade de Cristo*, asseverou que Elle não tem pae, nem mãe, nem descendencia.

Cessemos de chamar Maria de mãe de Deus, para que não sejamos tentados a fazer della uma deusa e, dest'arte, nos tornemos pagãos".

O sermão de Nestorio foi interrompido, neste ponto pelo grito: "Isto é atheismo!"

Desde esse tempo, a concepção das relações das duas naturezas de Christo foi produzindo a glorificação de Maria.

Até então, era Elle representado como o "Bom Pastor", que levava ao hombro a ovelha perdida, como o Mestre do mundo, no meio dos apostolos, ou como o substituto do peccador, pendente da cruz.

Passou, dahi em deante, a apparecer como o Divino Filho no regaço da virgem mãe.

A poesia e o máu gosto disputaram o terreno na glorificação da humilde camponeza da Galiléa.

Proclus, presbytero de Constantinopla, prégando contra o seu patriarcha, asseverava: "A santa mãe de Deus reuniu-nos aqui. Ella, a virgem immaculada, o paraizo espiritual do segundo Adam, a fabrica para a adaptação das duas naturezas, a camara nupcial em que o *Logos* se fez carne, a sarça ardente que se não consumiu com as dores do divino nascimento, a nuvem luminosa que trouxe Aquelle que está acima dos cherubins: Senhora e mãe, virgem e céo em si mesma; ponte collocada entre Deus e os homens, tear maravilhoso que produziu a Incarnação, sobre que foi tecido o manto da união das naturezas de Christo, de forma inexplicavel; em que o tecelão foi o Espirito Santo; a virtude do Alto, cobrindo-a com a sua sombra, o fiandeiro; a substancia original de Adam, a lã; a carne da immaculada, a trama.... Quem jámais viu e ouviu cousa semelhante? — Deus, posto que infinito, habitando em mãe humana?

Que o corpo da virgem não foi pequeno para Aquelle que o céo dos céos não póde conter!"

Dessas phantasias nasceu a necessidade de cercarem o berço de Maria das mesmas circumstancias miraculosas que rodearam a mangedoira de Belém.

O evangelho apocrypho da infancia de Jesus descreve o nascimento de Maria previamente annunciado por um anjo á velha Anna.

Esses escriptos apocryphos, mythologicos narram até a assumpção da Virgem.

Ha entanto, uma outra tradição que regista a morte (dormitio) de Maria, estando ainda na companhia dos apostolos. Era uma contradita á mentira religiosa dos que apostataram da fé primitiva simples, enveredando-se pelos caminhos sinuosos da lenda e da idolatria pagãs.

Necessario se tornava, porém, que se fizesse desapparecer a contradição e tentaram a reconciliação dos textos.

Disseram que, quando ella morreu, os apostolos a depositaram em um tumulo e a cobriram de flores e que, emquanto a contemplavam, foi arrebatada por uma legião de anjos. Conseguiram, dest'arte, engendrar a lenda da resurreição e da assumpção da virgem.

Foi na Edade Média que ella se tornou a rainha do céo e dos corações dos homens, o lirio immaculado, a rosa sem espinhos, a rosa mystica. Renderam-se os homens mais promptamente á gentileza feminil do que á justiça austera do Pae Celeste, cuja graça para perdoar exigira o sangue do Filho Unigenito para expiar a culpa da humanidade; renderam-se mais promptamente aos encantos da mulher do que á gravidade de Deus, o Filho que requeria que cada um tomasse a cruz dos soffrimentos e o seguisse que como juiz do mundo, condemnara uma parte da humanidade ao soffrimento eterno.

Para se dirigirem á virgem, tinham a formula mechanica do *Rosarium Sanctae Mariae*, em que apparece a bem conhecida saudação: "Ave Maria, cheia de graça, o Senhor é comtigo, benta és entre as mulheres", com um *Pater Noster* occasional. Ao pôr do sol, irrompia de todas as bocas: *Ave Maria!*

A religião medieval, especialmente, a dos homens, era, em grande medida o culto de Maria. Era ella a *deusa da renuncia e do amor*.

Observaram psychologos que essa religião que pretendia afastar da mente humana tudo que era sensual, produziu o sensualismo em maior gráo do que qualquer outro systema. A virgem, segundo o systema papista, requer o sacrificio da carne, a extincção do amor terreno e *quer tornar-se o exclusivo objecto do amor dos seus devotos*.

O austero Cardeal Damiani que não ousava erguer os olhares para uma mulher, affirmou que Deus, o Pae, encontra tanta belleza na Virgem que arde de amor por ella; que, em sua honra cantou o *Cantico dos Canticos de Salomão* e proclamou aos anjos maravilhados que tinha a intenção de renovar o mundo por meio della!!

A sua belleza, consoante theologos romanistas, desarma a ira divina contra os peccadores. Enlevado com as caricias da Virgem, Deus perdoa a quantos se chegam a Elle por meio della!

E' por isso que falou bem verdade o poeta, quando escreveu: — "De ha muito expelliu o apostolo do coração dos homens o culto da natureza, e, no emtanto, o povo a venera e adora, como a Mãe de Deus."

Emquanto Venus na opinião da Egreja papal, passa a ser um lindo demonio; Maria toma o logar de *Venus Urania*.

E tanto isto é verdade que ficou indelevelmente gravado nos proprios vocabulos da linguagem humana, pois a planta de Venus que se tomava como a poção do amor, passou a denominar-se — *herva de Santa Maria*.

Mas a Mariolatria tocou ao auge em os nossos dias, como adeante será demonstrado. E' ella, segundo a crença romanista, quem manda chuva; é a protectora dos navegantes e herdeira de todas as attribuições das deusas do paganismo, as quaes succedeu.

Francisco de Souza

Uma embarcação virada

Foram salvos os seus tripulantes

A Policia Maritima teve communicação, hontem, á tarde, de que, proximo á ilha Boa Viagem, virára uma embarcação, tripulada por dois homens.

O sub-inspector Valle Pereira mandou immediatamente para o local o agente Trajano, na lancha *Siriema*, que ali chegando...

Cinema Modelo — R. 24 de Maio 287 — HOJE — Carlito irresistivel comica em 2 actos — TOM MIX, em A ALMA DOS CAMPOS drama do Far-West — Hedda Gabler 2ª época — Amanhã — Matinée. Segunda-feira — Bertini, em "A sombra", e Norma Talmadge, em: "Por direito de compra". Um programma de estrondo.

Empresa Theatral José Loureiro

Theatro Lyrico — Grande Companhia de Operetas ESPERANZA IRIS — HOJE — A's 8 3|4 — HOJE — 14ª recita de assignatura — A representação da opereta Amor de Principe — Protagonista — ESPERANZA IRIS — Amanhã, em matinée: "Amor de principe" e á noite: "Sangue de artista". Dia 17 — Beneficio de Maria Fuster, em que os assignantes têm preferencia aos seus logares.

Palacio Theatro — Companhia Aura Abranches de que faz parte a grande actriz Adelina Abranches — HOJE — A's 8 3|4 — HOJE — A representação da comedia A GAROTA — Tomam parte Aura Abranches e Adelina Abranches. Amanhã, em matinée e á noite — A GAROTA. A seguir — "Mãe" e "Regresso" (Retour). Os mobiliarios que servem nos espectaculos desta companhia são fornecidos pela casa Cunha Pinto & C.ª, rua S. José, 9—11.

Theatro Republica — Companhia Dramatica EDUARDO PEREIRA de que faz parte a actriz Maria Castro — HOJE — A's 8 3|4 — HOJE — O imponente drama em cinco actos A MARTYR — Toma parte toda a companhia. Amanhã, em matinée e á noite — A MARTYR. Preços — Frizas e camarotes, 15$; cadeiras, 3$000.

Aos DOMINGOS, matinée em todos os theatros. Bilhetes á venda, nas bilheterias dos theatros, das 10 horas em deante. REPUBLICA, dia 20 — Estréa da companhia Alexandre Azevedo — O COMEDIANTE.

THEATRO RECREIO — EMPRESA RANGEL & C.ª — Nova série de enchentes com os novos numeros estreados com o maior successo! HOJE, ás 7 3|4 e 9 3|4, HOJE — O maior exito dos theatros do Rio de Janeiro — O Frade da Brahma — Amanhã, ás 7 3|4 e 9 3|4 — O FRADE DA BRAHMA. Domingo — Ultima matinée, com O FRADE DA BRAHMA. Segunda-feira — Recita dos autores dedicada aos srs. drs. Mauricio de Lacerda e Nicanor do Nascimento. Terça-feira, 17 — "Côco de respeito". — SEGUNDA-FEIRA, 16 — A's 7 3|4 e 9 3|4 — Recita de LUIZ PALMEIRIM e RUY CHIANCA, autores de O Frade da Brahma dedicada aos illustres tribunos Drs.: MAURICIO DE LACERDA e NICANOR DO NASCIMENTO que assistirão a esta festa. Sensacional espectaculo — BILHETES A' VENDA — NÃO SE FAZ PASSAGEM DE LOCALIDADES. (J 27431)

Theatro Municipal — Concessionario: Walter Mocchi — Temporada Official de 1921 — Grande Companhia Lyrica do Theatro Municipal do Rio de Janeiro — Na Secretaria do Theatro (lado da rua Treze de Maio) continúa aberta a assignatura para os Turnos *A* e *B* de 20 récitas cada um e com 20 operas differentes para cada Turno, em absoluta egualdade de condições, com 3 récitas por semana, alternadamente. A cada turno serão reservadas dez primeiras audições. Os Srs. Assignantes da Temporada Lyrica do anno passada terão preferencia para suas localidades nos respectivos Turnos, até o dia 18 do corrente, ás 5 horas da tarde. Preços de assignaturas: — Frizas e camarotes de 1ª, 5:160$; camarotes de 2ª, 1:700$; poltronas, 860$; balcões A e B, 680$; balcões, outras filas, 500$000. Os Srs. assignantes pagarão 50 % no acto da inscripção e 50 % cinco dias antes da chegada da Companhia. — COMPANHIA DRAMATICA FRANCEZA — MR. LUCIEN ROZEMBERG — HOJE Sabbado, 14, ás 8 3|4 HOJE — 2ª recita do turno B — L'AIR DE PARIS — 3 actos de M. Hennequin e H. de Gorsse — GRANDE SUCCESSO DE HILARIDADE — PREÇOS — Frizas e camarotes, 90$; poltronas, 18$; camarotes de 2ª, 40$; balcões A e B, 12$; balcões outras filas, 10$; galerias A e B, 5$; e outras filas, 4$000. — DOMINGO, 15: VESPERAL — LE RETOUR — GRANDIOSO SUCCESSO — Poltrona.............. 12$000 (J 28189)

CINEMA ATLANTICO — Ipa. 1521 — RUA COPACABANA, 580 — HOJE — Mais um dia de successo — HOJE — Mais um programma escolhido a gosto da nossa distincta sociedade. 1º film — AS ULTIMAS NOTICIAS DO UNIVERSO, — pelas Actualidades Fox — Ultimo numero. Uma bellissima comedia da inimitavel marca Sunshine Fox Comedy. Dois actos ultra hilariantes. Comedia que recommendamos a todos: PEZADELLOS — Mais 2 episodios do afamado film: AS 13 NOIVAS da Fox Film Corporation; 9º episodio — Arremessado das nuvens; 10º episodio — A Caverna do Terror. WILLIAM RUSSELL, o perfeito gentilemen da Fox — 5 actos altamente dramaticos — CAVALHEIRO DE FERRO — Em tudo, um programma Fóra do Commum. Domingo — MATINE'E, ás 2 1|2 hs. (J 27451)

THEATROS DA EMPREZA PACHOAL SEGRETO — Direcção — João Segreto

S. PEDRO — Grande Companhia Nacional de Operetas e Melodramas (genero do theatro Chantelet, de Paris) — Direcção artistica de EDUARDO VIEIRA — Regente da orchestra PAULINO SACRAMENTO — Inauguração da época theatral de 1921 — HOJE — DUAS SESSÕES — A's 7 3|4 e 9 3|4 — HOJE. Estréa da actriz cantora LIANE D'SF, e do actor CLAUDINO DE OLIVEIRA. As primeiras representações (neste theatro) da afamada opereta em tres actos, de Joseph Strauss — A PRIMAVERA — Distribuição — Clara, LAIS AREDA; Apolonia, Elvira Mendes; Baroneza de Croisé, Liane D'Sf; Emilia, Albertina Rodrigues; Berta, Amada Fonfredo; Theodora, Carolina Alves; Adalgisa, Sylvia da Conceição; Esmeralda, Gertrudes Queiroz; Laudurin (advogado), Vicente Celestino; Thimotheo, Claudino de Oliveira; Bonifacio, Jayme Costa; Calixto (garçon), Edmundo Maia; Barão de Croisé, Reynaldo Teixeira; Poncio (hoteleiro), Alcebiades Monteiro; Luiz (escrevente), João Celestino; Sebastião, Armando Cuffer; Damião (sobrinho de Thimotheo), João. Acção passa-se, parte em Paris, parte em Mendon. — Bailados deslumbrantes — Mise-en-scène de Eduardo Vieira — Scenarios de Angelo Lazary — Montagem de Antonio Novellino — Guarda-roupa confeccionado sob a direcção de Mme. Paulilia de Azevedo. — BRILHANTES EFFEITOS DE LUZ ELECTRICA. HOJE e todas as noites — A PRIMAVERA. (J 28162)

S. JOSE' — Companhia Nacional fundada em 1 de julho de 1911 — Direcção artistica de Isidro Nunes — Regente da orchestra Bento Mossurunga. HOJE — A's 7, 8 3|4 e 10 1|2 — HOJE — TRES SESSÕES — Representações da interessante revista em dois quadros e duas apotheoses, original dos escriptores J. Serra Pinto e Luiz Drummond, musica de Bento Mossurunga — VAMOS DEIXAR DISSO! — Dia 18 — Festival artistico do actor ASDRUBAL MIRANDA — A fantasia — ADÃO E EVA. Cinema Moderno — "A Rêde do Dragão" (5º e 6º episodios).

CARLOS GOMES — Companhia Nacional de Operetas e Revistas de que fazem parte Brandão Sobrinho, Adelina Nobre e Sarah Nobre — Director de scena: José d'Almeida — Regente da orchestra: Henrique Vogeler. HOJE — A's 7 3|4 e 9 3|4 — HOJE — Sensacionaes representações da peça fantastica em um prologo, dois actos e 10 quadros, original de Fonseca Moreira, musica de Henrique Vogeler e Domingos Roque — A passagem do Mar Vermelho — Moysés — Brandão Sobrinho. Grande successo de Adelina e Sarah Nobre e toda a companhia.

CINE MEYER — HOJE, sempre successo, HOJE — UMA CONQUISTA — hilariante comedia em 2 actos. William Farnum, o expoente maximo da cinematographia, em Methodos Americanos ou (Rectidão de Espirito), em 6 deslumbrantes actos. 2ª-feira — William Hart, em "Eu, acima de tudo". (J 28015)

CINEMA AMERICANO — Rua Copacabana 743 — CINEMA MATTOSO — Praça da Bandeira — EMPRESA TARANTO & QUEIROZ — Hoje! — Hoje! — VELOZ, O AMIGO DA PAZ, comedia em 2 actos. DOROTHY PHILLIPS, em -:- AMBIÇÃO -:- Film extra da Universal. No palco a burleta de Gastão Tojeiro, em 3 actos: A VIUVA DOS 500. Amanhã — Matinée. — Hoje! — Hoje! — DOUGLAS MCLEAN, em OS TORNOZELLOS DE MARIA — Famoso film da Paramount. FANTASIA IRREALIZAVEL — Drama de grande successo. Amanhã — Matinée. Segunda-feira — "Soberana do mundo", continuação e "O convidado n. 14", por Roberto Warwick.

CINE FLUMINENSE — 60, Campo de S. Christovão, 60 — HOJE HOJE HOJE — MUTT e JEFF, em "JEFF, o TERRIVEL" — CARLYLE BLACKWELL, em CORAGEM PARA DOIS drama em 5 actos da World e ROBERTO WARWICK, em O Fio da Sympathia drama em 5 actos da Paramount. Preços communs.

Fabrica allemã de pianos Georg Lux — RUA ROCHA FRAGOSO, 12|16 — Villa Isabel. Tel. V. 3228 — PIANOS NOVOS construidos com madeiras nacionaes, de 1:500$ até 2:500$. Pagamento á vista ou prestação. GRANDE OFFICINA de concertos. EXAMINAM-SE PIANOS e fazem-se orçamentos para concertos, GRATUITAMENTE. ALUGAM-SE PIANOS novos e usados. VENDEM-SE TODOS OS MATERIAES para concertos e fabricação. — AFINAM-SE. (19283)

CINEMA SMART — Elegante — Hoje — NA REDE DO DRAGÃO — 3º e 4º — Maria Walcamp — 4 partes — ANNIVERSARIO DO PANTALEÃO — Comedia — DEDICAÇÃO — William Desmond — 5 p. Segunda e terça — Alma de Tigre, Helen Holm, 3º e 4º, 4 p.; Hedda Gabler, Italia Manzini, 5 partes. (J 27384)

Cinema Haddock Lobo — Rua Haddock Lobo n. 20 — HOJE — Soirée chic — HOJE — ACTUALIDADES DE FOX — Noticias de todo o mundo — O JANOTA DA CIDADE — Fina comedia em 2 actos da Paramount — Os Lobos do Mar — 6 actos da Fox Standard-Extra por WILLIAM FARNUM — Amanhã — Matinée á 1 hora.

CINEMA TIJUCA — Praça Saenz Peña — HOJE — Soirée chic — HOJE — O VELHO VAE CAÇAR. Desenhos animados da Paramount. — AS TREZE NOIVAS — 9º e 10º episodios em 4 actos. -:- M'LISS -:- 5 actos da Paramount, por MARY PICKFORD — Amanhã — Matinée á 1 hora.

PHENIX — O THEATRO DA MODA — Arrendatario: DJALMA MOREIRA — LEOPOLDO FROES — Grande Companhia de Comedia — HOJE — A's 8 3|4 — Estréa de Adriana Noronha — Longe dos Olhos... — A comedia em 3 actos — Gastão, LEOPOLDO FROES — Odette, Adriana Noronha — Sylvia, Lucilia Peres — Amanhã — Matinée ás 3 horas e soirée ás 8 3|4 — Mimosa — Na proxima semana — A comedia em 4 actos — O ADMIRAVEL CRICHTON — Uma verdadeira novidade em theatro

CORREIO SPORTIVO

FOOTBALL

O FESTIVAL DA LIGA

O Flamengo empatou com o Bangú e o Mangueira derrotou o Carioca

O bem cuidado campo do Botafogo F. C., á rua General Severiano, teve hontem uma concorrencia apreciavel, com os jogos organizados pela Liga, para encher esta data vaga. [illegible]

[illegible]

Os teams estavam assim constituidos:

Mangueira — Lincoln; Bebeto e Albertino; [illegible]

Carioca — Jayme; Gallo e Walter; [illegible]

[illegible]

Braz, Quitanilha e Esquerdinha

[illegible]

OS MATCHES DE AMANHÃ

PRIMEIRA DIVISÃO

SERIE "A"

Botafogo x Andarahy

No campo do Botafogo F. C., á rua General Severiano, em Botafogo. Terceiros, segundos e primeiros quadros, ás 9, 10.45 e 3 1|2 horas, respectivamente.

America x Bangú

[illegible]

SERIE "B"

Vasco x Mangueira

[illegible]

Palmeiras x Carioca

[illegible]

SEGUNDA DIVISÃO

SERIE "A"

Progresso x Rio de Janeiro

No campo do Progresso F. C., á rua José Rodrigues, em S. Francisco Xavier. Terceiros, segundos e primeiros quadros, ás 9, 1 3|4 e 3 1|2 horas, respectivamente.

River x Hellenico

[illegible]

SERIE "B"

Bomsuccesso x S. Paulo-Rio

[illegible]

Ramos x Modesto

[illegible]

TORNEIO INFANTIL E JUVENIL

Flamengo x Botafogo

[illegible]

Servir no sport para servir a patria

[illegible]

As resoluções do Conselho Superior

[illegible]

LIGA COMMERCIAL DE DESPORTOS ATHLETICOS

Jogos de hoje

[illegible]

Jogos de amanhã

[illegible]

Resoluções da directoria

[illegible]

[illegible]

O novo delegado do Flamengo na Federação

[illegible]

O Internacional registra barcos novos

[illegible]

As commissões da Federação

[illegible]

Club de Xadrez Guanabara

[illegible]

Os sub-directores de sports do Jaborandy

[illegible]

Para o torneio initium da Liga Brasileira

[illegible]

O chocolate dansante do Militar

[illegible]

WATER-POLO

O primeiro jogo S. Paulo x Rio

[illegible]

ROWING

A festa do C. R. Icarahy

[illegible]

REMO

PARA JUNHO

Os velhos e veteranos do S. Christovão

[illegible]

Automobilismo

Associação Automobilista Brasileira

[illegible] Carlos Conteville, para representa-la, em Paris, no futuro Congresso Automobilista, e dar ao mesmo plenos poderes para representar a Associação perante os clubs e associações dos paizes que visitar.

— A Associação recebeu da The Socyety of Motor Manufacturers & Traders Ltd. (London), um convite para se fazer representar na 5 th. International Conferencial Motor Exhibition, a realizar-se em 14 e 22 de outubro, e na 15 th. International Motor Exhibition (Automoveis particulares), a realizar-se de 4 a 12 de novembro proximo futuro.

CLUB DE REGATAS S. CHRISTOVÃO

Resoluções da sua directoria

Com a presença de cinco de seus membros esteve reunida ante-hontem, á noite, a nova directoria do Club de Regatas S. Christovão, que tomou as seguintes deliberações:

a) designar o associado José Calmon para representar o club nas reuniões do conselho da Federação Brasileira das Sociedades do Remo;

b) officiar á Federação, solicitando uma nova medalha de ouro, do campeonato de water-polo de 1915, para o associado José Motta;

c) propor á assembléa a reforma dos estatutos;

d) abrir um novo livro de actas e organizar o livro-carga, em que serão registrados os bens que constituem o patrimonio do club;

e) nomear a seguinte commissão de arrolamento: capitão Francisco Fonseca, tenente Modesto Nenzi, dr. J. M. Castello Branco e Sydney Franklin;

f) mandar tirar a planta das installações do club á Ponta do Cajú;

g) organizar a seguinte tabella de directores de dia: segunda-feira, tenente Modesto Nenzi; terça, dr. Adhemar de Mello; quarta, Saul do Couto; quinta, Sydney Franklin; sexta, A. de Assis; sabbado, dr. J. M. Castello Branco, e domingo, João Jorio;

h) officiar aos centros sportivos communicando-lhes a nova constituição da directoria e participando-lhes as installações da nova secretaria, á rua Conde de Leopoldina n. 60, em São Christovão, para onde poderão dora avante, ser enviadas todas as correspondencias;

i) officiar á Associação de Chronistas Desportivos solicitando seja essa aggremiação intermediaria entre o club e os jornaes desta cidade, para o effeito da remessa de toda a correspondencia official;

j) marcar uma nova reunião para quarta-feira, ás 8.30, da noite.

* * *

As commissões permanentes

O conselho da Federação do Remo, em sua ultima reunião, tratando das eleições para os cargos vagos das commissões de syndicancia, regatas e contas, elegeu os seguintes sportsmen, que foram empossados pelo presidente:

Commissão de syndicancia

	Votos
J. Alves de Moura (eleito)	10
Alcides S. Vieira (eleito)	8
Ubaldo Lobo	6
Mattos	1
Em branco	2

Commissão de regatas e material fluctuante

	Votos
Ed. Leite Ribeiro (eleito)	9
Carlos Campos	5
Oliveira Castro	3
Em branco	1

Commissão de contas

	Votos
E. Mattos Silva (eleito)	12
Ubaldo Lobo (eleito)	2
Edgard Tostes	2
J. Alves de Moura	2

Leite Ribeiro, M. Newton e A. Rego, um voto cada um; e dois votos em branco.

ATHLETISMO

Como surgiu esse sport

"Como nasceram os sports" é o titulo de uma secção permanente creada pelos nossos collegas do "Soprt", de Lisboa, e que data venia transcrevemos:

"Contra o que disse aquelle celebre professor sobre direito romano, que começou por não existir, os sports atleticos existiram sempre, desde que o primeiro homem pisou mundo.

Saltar e correr, deviam ser nos tempos prehistoricos, em que o homem não podia contar para se defender de féras e semelhantes, com os armamentos de que hoje dispõe, os melhores meios de ataque e salvação, e inconscientemente esses nossos remotissimos avoengos foram homens de sport fervorosos. O que não seria um lançamento do dardo por um habitante da edade de ferro forjado? Que pigmeus a seu lado os nossos Lemming, Peltoneu ou Mirrha!

Em todos os recantos da terra, nos povos mais varios da orbe, o atletismo foi praticado, ainda que em geral sem fins sportivos.

Se abstrairmos dos velhos Jogos Olympicos em que os atletas lutavam unicamente pela gloria da corôa de louros, os corredores dessas épocas remotas faziam das suas aptidões physicas um simples meio de vida ou um inconsciente acto da vida commum.

O atletismo moderno, assente nas bases de competição physica que hoje o regem, encontra os seus primeiros pergaminhos na velha Inglaterra.

Henrique V, conta um documento do tempo, era tão bom pedestrianista que, acompanhado de dois lords da mesma competencia, caçava sem flechas nem arma alguma, indo agarra-lo á mão, um gamo solto nos seus parques. Qual é o nosso crosso countryman capaz de semelhante caçada?

Mas não era unicamente o rei e a sua côrte que praticavam o sport; havia em Londres, a dar credito ao que conta o frade Fritz Stephen, espaços reservados onde os rapazes novos iam exercitar-se em corridas, saltos e lançamento da pedra.

E' em varios poemas da época que encontramos preciosos dados sobre as phases que atravessou o atletismo de então; conforme os reis apreciavam ou não o exercicio physico, assim a sua voga subia ou descia, indo desde o incentivo por meio de decretos reaes até á sua prohibição por lei. Deve acrescentar-se que esta ultima imposição nunca foi grandemente acatada, sendo no fim das feiras que se organisavam concursos populares de corridas e lançamentos. Foram estes concursos pouco do agrado da egreja puritana, que os contrariou sob pretexto de serem causa de rixas e desmandos.

Como os decretos reaes, esta campanha purista nunca creou raizes no animo popular, sendo crivel que apezar de tudo, os treinos continuassem, como o faz prever a relação do primeiro record conhecido: em 1653, o carniceiro Croydon percorreu em menos de hora e meia as 20 milhas que separam Saint Alban de Londres. Como o actual record da distancia é de 1 h. 51' 54" (Groulaud) ou o carniceiro corria muito ou o relogio não era de pressas.

Com a Restauração e a quéda do Puritanismo, começaram livremente esses divertimentos, até ahi secretos, e os primeiros concursos legaes appareceram. Houve de tudo, até corridas de homens só com uma perna!

No decorrer de dois seculos encontramos sempre em Inglaterra menção de concursos e provas entre profissionaes e amadores, a maior parte das vezes fruto de apostas importantes. A corrida de fundo parece ser a que então gosava de mais voga, sendo quasi constantemente corrida em estrada de cidade a cidade.

No começo do seculo XIX, vamos encontrar em Londres um jornal sportivo: "Bell Life". Por elle se vê que nos primeiros trinta annos do seculo o atletismo estava muito ao abandono, pois a rubrica correspondente era no jornal insignificante.

Em 1838, começam as corridas a animar de novo; todas as semanas havia uma trintena de encontros; os homens naquelle tempo usavam pseudonimos pitorescos, e assim realata "Bell Life", que num cross de 1 milha "o homem que embala" venceu "o homem que nunca sua".

Vinte e cinco annos mais tarde funda-se o primeiro club de amadores: "Muicing Lane Atletic Club", que logo no anno seguinte inicia a organização de provas.

De então para cá a causa caminha depressa; taças, desafios, concursos, encontros, Oxford-Cambridge (1864), tudo se foi succedendo até aos primeiros campeonatos inglezes em 1866, organisados ainda por um club, o Amatem Atletic Club, que breve desappareceu para dar logar á Amatem Atletica Association que ainda hoje rege o atletismo amador no Reino Unido. E' a respeitavel avó da nossa recemnascida F. P. S. A.".

TURF

A CORRIDA DE HONTEM, NO JOCKEY-CLUB

Mirante e Kitchener levantam os principaes premios do dia

Sem ter alcançado o successo da do ultimo domingo, a corrida hontem realizada no prado de São Francisco Xavier transcorreu, entretanto, de maneira a agradar a assistencia.

Coube a Mirante alcançar o primeiro triumpho nas provas officiaes eliminatorias. Este nacional, que se vem assignalando um dos melhores representantes de sua geração, teve, entretanto, de, em um final muito apertado, pôr em jogo todos os seus recursos sob a acção do chicote de seu piloto, para derrotar com esforço o potro Kil-Fox, que correu muito mais que quando de sua estréa. Esse producto do Haras de Pedras Altas está agora em fórma e sem duvida corresponderá ás esperanças de sua coudelaria, não desmerecendo o brilho da campanha de sua irmã propria, a egua Energica.

O grande premio "Treze de Maio" foi um passeio triumphal para Kitchener. Assenhoreando-se logo da posição de honra, o defensor da blusa carmim destacou-se dos seus adversorios, terminando-o percurso em galope de exercicio. Secundou o filho de Novelty a egua Argentina, que avançou com muita coragem no final.

* * *

RESUMO GERAL

Pareo "Major Suckow" — 1.450 metros — 2:000$ e 400$000.

1º — MAUNOURY, 6 annos, cas., Rio Grande do Sul, por Scarpia e Rejane, 56 kilos, do sr. Paulo Rosa, jockey C. Ferreira.

2º — Beduino, 51 kilos, Le Mener.

3º — Indayá, 50 ks. D. Vaz.

4º — Jarda, 47 ks. J. Escobar.

Não correu Peseta.

Tempo, 99 3|5.

Ganho por dois corpos; o terceiro a tres corpos do segundo.

Poules: simples, 15$200; dupla, 58$000.

Movimento do pareo, 2:931$000.

Entraineur do vencedor, sr. Paulo Rosa.

—:— Absolutamente á vontade neste pareo, Maunoury ganhou-o de extremo a extremo. Beduino partiu em segundo, atraz do filho de Scarpia, mas teve de ceder essa posição a Indayá. No meio da grande recta, porém o irmão paterno de Cigano desalojou Indayá da segunda posição para secundar o vencedor a dois corpos e bater aquella egua por tres. Jarda, com a montaria de J. Escobar, nunca appareceu.

Pareo "Ypiranga" — 1.450 metros — 2:000$ e 400$000.

1º — LIQUETTE, 3 annos, castanho, S. Paulo por Novelty ou Tarpoley e Thève, 47 kilos do sr. F. Serantes, jockey J. Baptista.

2º — Atyra, 50 ks. A. Rosa.

3º — Amaná, 52 ks. L. Martinez.

4º — Atroz, 47 ks. H. Coelho.

5º — Categorica, 50 ks. A. Fernandez.

6º — Amaneri, 52 ks. D. Vaz.

7º — Beduina 45 ks. P. Baptista.

Não correu Altivo.

Tempo, 98 segundos.

Ganho por palheta; o terceiro a dois corpos do segundo.

Poules: 22$200; dupla, 38$500.

Movimento do pareo, 9:570$.

Entraineur do vencedor, sr. Gabriel Reis.

—:— Partida má, tendo ficado parada a egua Beduina, um dos concorrentes mais em vista. Liquette appareceu na vanguarda, seguida de Atyra, que a atropelou com energia. Na altura da setta dos 2.000 metros essa filha de Voltige chegou a estar na frente da defensora da blusa preta e manchas solferino. Esta, porém, reaccionando, voltou logo a occupar a principal posição mas no final teve de se empregar para não ceder ao violento ataque de Amaná, que perdeu por ligeira differença. Atyra terminou em terceiro, a dois corpos, e os demais figuraram mediocremente, inclusive Categorica, que parece ter decaido.

Pareo "Consolação" — 1.600 metros — 2:000$ e 400$000.

1º — CENTENARIO, 4 annos, alazão, Inglaterra, por John o' Gaunt e Juana, 54 kilos, do sr. Bernardino de Andrade, jockey D. Suarez.

2º — Ferro, 50 kilos, A. Rosa.

3º — Louvain, 48 kilos, J. Escobar.

4º — Fortaleza, 50 kilos, H. Coelho.

5º — Wilson, 54 kilos, C. Ferreira.

Não correu Morgado.

Tempo, 104 1|5 segundos.

Ganho por meio corpo; o terceiro a egual distancia do segundo.

Poules: simples, 25$000; dupla, 36$000.

Movimento do pareo, 17:500$000.

"Entraineur" do vencedor — sr. M. Figueróa.

—:— Ligeiramente favorecido na partida, Wilson assumiu a principal posição, seguido de Ferro, que o perseguiu até ao meio da grande recta. Ahi o filho de Ardila bateu o companheiro de blusa de Lampeira, que logo em seguida era tambem desalojada pelos restantes concorrentes. Dentre estes se destacou Centenario, que atacou e bateu Ferro nos ultimos momentos por meio corpo. Louvain, que atropelou forte na principal recta, terminou em optimo terceiro, precedendo Fortaleza e Wilson.

Pareo "Dezeseis de Julho" — 1.450 metros — 2:000$ e 400$000.

1º — PENNY, 3 annos, zaino, Inglaterra, por Stornoway e Prized, 51 kilos, do sr. J. Carlos de Figueiredo, jockey D. Suarez.

2º — Lumiar, 51 kilos, C. Ferreira.

3º — Whiteside, 48 kilos, H. Coelho.

4º — Relampago, 54 kilos, E. Rodriguez.

5º — Bay Fox, 51 kilos, J. Escobar.

Não correu Bold Star.

Tempo, 95 4|5 segundos.

Ganho por meio corpo; o terceiro a pescoço do segundo.

Poules: simples, 25$600; dupla, 68$100.

Movimento do pareo, 18:117$000.

"Entraineur" do vencedor — sr. Christiano Torres.

—:— Depois de uma saida annullada, partiram os cinco concorrentes, tendo Relampago á frente, seguido de Lumiar, Whiteside, Penny e Bay Fox. No começo da grande recta, Penny, que se collocára em terceiro no areal, avançando rapidamente, passou para a principal posição, sendo Relampago tambem desalojado por Lumiar e Whiteside. Estes atropelaram o "leader", que entretanto resistiu, para ganhar com esforço, por meio corpo de Lumiar, que derrotou Whiteside por pescoço. Relampago foi máo quarto e Bay Fox se limitou a um galope de ensaio.

Pareo "Criação Nacional" (1ª prova eliminatoria official) — 1.000 metros — 5:000$, 1:000$ e 500$.

1º — MIRANTE, 2 annos, alazão, S. Paulo, por Novelty e America, 53 kilos, do sr. Pinto Netto, jockey C. Fernandez.

2º — Kit-Fox, 53 kilos, C. Ferreira.

3º — Miramar, 53 kilos, A. Fernandez.

4º — Malagueta, 51 kilos, Le Mener.

Não correu Sunbarita.

Tempo, 66 segundos.

Ganho por meio corpo; o terceiro a varios corpos do segundo.

Poules: simples, 17$500; dupla, 19$400.

Movimento do pareo, 20:157$000.

"Entraineur" do vencedor — sr. F. Schneider.

—:— Miramar foi o primeiro a apparecer, mas logo Mirante, Kit-Fox e Malagueta, nesta ordem, o bateram. Definidas as duas principaes posições, a luta ficou limitada entre Mirante e Kit-Fox, que perseguiu vivamente o filho de America. No final, o jockey deste teve de castiga-lo para ganhar a carreira, com esforço, por meio corpo. Miramar bateu Malagueta no meio da recta final, entrando em terceiro, a varios corpos.

Pareo "Internacional" — 1.600 metros — 2:000$000 e 400$000.

1º. — ARATU', 3 annos, zaino, S. Paulo, por Gerfaut e Santer, 51 kilos, do Stud Chavantes, jockey C. Fernandez.

2º. — Eclipse, 51 kilos, O. Coutinho.

3º. — Vinitius, 51 kilos, C. Ferreira.

4º. — Maria Bonita, 50 kilos, A. Rosa.

5º. — Lyrio, 50 kilos, J. Escobar.

6º. — F. Warrior, 53 kilos, E. Rodriguez.

7º. — Turbulento, 51 kilos, D. Suarez.

8º. — Medor, 50 kilos, D. Vaz.

Tempo, 103 segundos.

Ganho por pescoço; o terceiro a tres corpos do segundo.

Poules: simples, 27$500; duplas, 89$300.

Movimento do pareo, ... 22:362$000.

Entraineur do vencedor, sr. Horacio Perazzo.

—:— Saida demorada, mas, afinal, dada em boas condições. Maria Bonita appareceu na vanguarda, precedendo Eclipse, Aratu', Vinitius, Lyrio e os demais. No fim do areal caiu batida por Eclipse, Vinitius e Aratu', sendo Vinitius na altura dos 2.000 metros batido por este, que iniciou o ataque ao seu companheiro de blusa, para derrotal-o quasi na meta por pescoço. Vinitius conservou o terceiro logar, na frente de Maria Bonita e Lyrio. Os restantes correram apagadamente.

"Grande Premio Treze de Maio" — 2.000 metros — 6:000$000, 1:200$000 e 300$000.

1º. — KITCHENER, 4 annos, tordilho, S. Paulo, por Novelty e Ma Choute, 58 kilos, da sra. Herminia, P. Carneiro, jockey C. Fernandez.

2º. — Argentina, 53 kilos, E. Rodriguez.

3º. — Luzir, 53 kilos, J. Escobar.

4º. — Ipojuca, 55 kilos, D. Vaz.

5º. — Aventureiro, 51 kilos, D. Suarez.

6º. Galathéa, 55 kilos, C. Ferreira.

Não correram Atrevido, Bridge e Bronzino.

Tempo, 133 3|5 segundos.

Ganho por tres corpos; o terceiro a corpo e meio do segundo.

Poules: simples, 14$300; dupla, 23$600.

Movimento do pareo, ... 26:366$000.

Entraineur do vencedor, sr. Horacio Perazzo.

—:— Aventureiro partiu na frente, mas logo teve de ceder passagem a Kitchener. Esse filho de Novelty, senhor da principal posição, limitou-se a galopar o resto do percurso, passando o disco com sobras, secundado por Argentina, que ficou a tres corpos. Luzir terminou em terceiro, Ipojuca em quarto, Aventureiro em quinto e Galathéa em ultimo.

Pareo "Vinte e um de Abril" — 1.600 metros — 2:000$000 e 400$000.

1º. — METZ, 4 annos, alazão, Inglaterra, por Greenback e Mrs. Fussy, 52 kilos, do Stud Silveira, jockey E. Rodriguez.

2º. — Saltyra, 52 kilos, D. Vaz.

3º. — Zombador, 49 kilos, A. Fernandez.

4º. — Mogol, 51 kilos, W. Costa.

Tempo, 103 2|5.

Ganho por dois corpos; o terceiro a um corpo do segundo.

Poules: simples, 15$100; duplas, 23$300.

Movimento do pareo, ... 23:790$000.

Entraineur do vencedor, sr. J. Salgado.

Movimento geral, 140:795$000.

Raia, secca.

—:— METZ partiu na vanguarda, seguido de Saltyra, Zombador, que logo passou para segundo, e Mogol. Zombador esgotou-se na perseguição a Metz, caindo batido no final por Saltyra. Mogol nunca appareceu.

A ESCOLA DE ENFERMEIROS E A HYGIENE AO ALCANCE DE TODOS

A Escola de Enfermeiros, ultimamente creada pelo Departamento Nacional da Saude Publica, dando cumprimento a uma disposição do seu regulamento, vae promover uma serie de conferencias publicas, semanaes, sobre hygiene, afim de ministrar, gratuitamente, ao povo os preceitos e as regras dessa materia, e que lhe é do maximo interesse saber.

O programma está sendo elaborado pelo director geral do Departamento, devendo a primeira conferencia realizar-se a 19 do corrente, á tarde.

MUNIZ AGGREDIU ANTONIETTA

A' rua Liberata Santos, na estação de Bento Ribeiro, mora o casal José Muniz Medeiros e Antonietta Magalhães Medeiros.

Hontem, após uma scena violenta de troca de asperas palavras, Muniz aggrediu Antonietta, contundindo-a.

A offendida recebeu os soccorros da Assistencia. O aggressor foi preso pela policia do 23º districto.

NOTAS RELIGIOSAS

MATRIZ DO ENGENHO NOVO — E' o seguinte o programma para hoje do mez de maria:

Invitatori, Vinde, vamos todos; *Deus in adjutorium*, de E. Volpi; *Veni Creator*, Sulgenberger; *Coroação*, Hymno popular; *Graça dos céos*, Bottazzi; *Pratica doutrinal*, revmo. vigario; *Ladainha* n. 9, Bottigliero; *Regina Coeli*, Bottazzi; *Panis Angelicus*, Reynier; *Tantum ergo*, Ludovig Nissi; *Minha bella esperança*, de Zavarise; *Laudate Dominum*, G. Ottrasi.

Tomarão parte na coroação as senhoritas Judith, da familia André de Castro, e Véra, da familia de Augusto Carlos Uzêda.

Programma para amanhã:

Invitatorio, Vinde, vamos todos; *Deus in adjutorium*, Pozzetti; *Veni Creator*, Ravanello; *Hymno da Coroação*; *Garça dos Céos*; *Pratica*, do revmo. vigario; *Ladainha* n. 4, Ferosi; *Regina Coeli*, P. Sinzig; *Ego sum panis*, Bottigliero; *Tantum ergo*, Enrico Crispo; *Laudate Dominum*, Franceschini; *Coração doce e suave*, Rower.

Tomarão parte na coroação, as meninas Dila, filha de d. Hilda Aquilão e Lucilia, filha do sr. Casemiro de Souza Lima.

*

EGREJA DE S. JOAQUIM — Realizar-se-á amanhã, na egreja de S. Joaquim, á rua de S. Christovão, a festa do Divino Espirito Santo.

A's 7 1|2 horas da manhã, haverá communhão geral, e ás 8 horas começará a missa solenne, a grande instrumental, sob a regencia do abalisado, padre Antonio Ramualdo, que executará no côro o seguinte programma:

Marcha solenne, de D. Bellando; *Introito*, de P. Anatucci; *Ryrye e Gloria*, de J. Foschini; *Gradual e sequencia*, de P. Anatucci; *Ave Maria*, de C. Rota; *Credo* a 4 vozes, de Foschini; *Offertorio*, de Anaucci; *Elevazione*, (orchestra) de P. Mauri; *Santus*, *Benedictus et Agnus Dei*, (4 vozes), de Foschini, e *Marcha final* de A. Bossi.

Ao Evangelho, subirá á tribuna sagrada o orador conego dr. Benedicto Marinho.

Tosse? Use o XAROPE DO BOSQUE
Andradas, 45 — Drogaria Pacheco
(19276)

A SOCIEDADE BENEFICENTE UNITIVA ELEGEU NOVA DIRECTORIA

Realizou-se hontem, com grande assistencia de socios, a assembléa geral da Sociedade Beneficente Unitiva, constituinda de porteiros, serventes e continuos de estabelecimentos publicos. A assembléa correu sempre agitada. A disputa para a eleição da nova directoria correu renhida, dando logar a incidentes e discussões acaloradas. A apuração terminou depois das cinco horas da tarde, sendo acclamados os novos eleitos com palmas e hurrahs. A nova directoria, que será empossada a 15 de junho, ficou assim constituida: presidente, Frederico Mauro Moore; vice-presidente, Braz José de Oliveira; 1º secretario, Manoel Corrêa Carneiro; 2º secretario, João Capp; 1º thesoureiro, Julio Carvalho Costa; 2º thesoureiro, Mario Raymundo da Silva; procuradores: Benedicto Pereira e Clemente José da Silva.

Conselho Fiscal — José Antonio Azevedo, Luiz Custodio de Brito, Luiz Antonio de Oliveira, Lourenço Dyonizio de Sant'Anna e Luiz José Leite Junior.

DROGAS a PREÇO FIXO
RUA 1º DE MARÇO 14.16.18
RUA VISCONDE DO RIO BRANCO 31
RUA CONDE DE BOMFIM 302.304
Granado & C.ª
(17248)

Um açougue ameaçado, em Todos os Santos, porque vende barato!

A firma Marcondes & Romero, proprietaria do açougue da rua Archias Cordeiro n. 460, em Todos os Santos, attendendo a que recebe do marchante José Pacheco de Aguiar a carne bovina á razão de 1$060 o kilo, resolveu revender a retalho, aos seus freguezes, pela tabella seguinte: carne de 1ª, 1$200 e de 2ª 1$100.

Acontece que tal resolução trouxe grande descontentamento aos demais açougueiros do logar, que dirigiram aos srs. Marcondes & Romero, uma intimação para elevar o preço da carne branca, sob pena de castigo severo... contra o açougue.

A firma ameaçada deu queixa á policia do 19º districto e continúa a manter a mesma tabella.

POLICIA MILITAR

Serviço para hoje:

Superior de dia, capitão Celestino; official de dia ao quartel general, 2º tenente Dino; official de dia ao Corpo de Serviços Auxiliares; 2º tenente Polonia; medico de dia ao hospital, dr. Saraiva; medico de promptidão dr. Oswaldo; pharmaceutico de dia, sr. Aguiar; interno Oswaldo; dentista de dia, Clodomir; auxiliar do official de dia ao quartel general, sargento Bellerophonte; musica de promptidão das 6 ás 11 horas, a fanfarra do Regimento de Cavallaria; e das 11 ás 18 horas a banda do 4º batalhão.

Ronda com o superior de dia, tenentes Asthon e Confucio.

Promptidão, no regimento de cavallaria tenente Escobar e no quartel general tenente Paiva.

Guarda, no Thesouro tenente Mariath; na Moeda, tenente Goytacazes e na Amortização.

Dias aos corpos, no 1º batalhão capitão Barrão; no 2º batalhão capitão Barbosa; no 3º batalhão capitão Diniz; no 4º batalhão tenente Saint'Clair; no 5º batalhão capitão Carneiro; no regimento de cavallaria tenente Meira Lima e no quartel do Andarahy tenente Piquet.

O 1º batalhão, fornece, as promptidões permanentes e de incendio, 10 praças para prevenção; as guardas da Prefeitura, Policia e Thesouro; o policiamento; os demais serviços já determinados e o mais que for pedido.

O 2º batalhão fornece, 1 inferior para o 2º districto; 10 praças para prevenção; a guarda do Supremo Tribunal; o policiamento; os demais serviços já determinados e o mais que for pedido.

O 3º batalhão fornece 1 inferior para ronda; 10 praças para prevenção; guarda da Moeda; o policiamento; os demais serviços já determinados e o mais que for pedido.

O 4º batalhão fornece as promptidões permanentes e de soccorros; 1 corneteiro para ordens á Assistencia; 10 praças para prevenção; a guarda do Hospital; o policiamento; os demais serviços já ádeterminados e o mais que for pedido.

O 5º batalhão fornece a guarda da Amortisação; 10 praças para prevenção; o policiamtnto; os demais serviços já determinados e o mais que for pedido.

O regimento de cavallaria fornece 10 praças para promptidão permanente; a guarda do quartel general; o policiamento; os demais serviços já determinados e o mais que for pedido.

A companhia de metralhadoras fornece os já determinados e o mais que for pedido.

O corpo de serviços auxiliares fornece 1 bombeiro e 1 mecanico de dia, 1 automovel, 1 transporte para promptidão.

O serviço de electricidade fornece 1 electricista de dia.

Uniforme, kaki.

FORMULA ERNESTO SOUZA
Noz de Kola, Noz Vomica, Noz moscada, Melissa, Aniz e Gervão
Tonico Estomachico Reconstituinte
TRINOZ
Más digestões, Máo halito, inappetencia, Enxaqueca, Nervosismo, Arrotos chocos, Enfarte do Figado e Urinas turvas.
(12229)

O festival de amanhã no Jardim Zoologico

Promette extraordinaria animação o grande festival a realizar-se amanhã, no Jardim Zoologico, em beneficio dos pobres a freguezia de Santa Thereza.

Além da variada parte theatral, composta de comedias, concerto, modinhas de violão, etc., das corridas e football, o publico apreciará o dr. Raul Pederneiras, que concorrerá para maior brilhantismo da festa, exhibindo varios instantaneos, das 3 1|2 ás 4 horas da tarde.

A festa que durará do meio dia ás 6 horas, terá o concurso de excellente banda da Marinha.

As creanças até 10 annos, com o nosso exemplar de amanhã, entrarão gratis no Jardim Zoologico, com direito a uma viagem no carroussel, ou á exhibição da celebre "Cabeça Aranha"; esta concessão importa em uma economia de 1$000 para cada creança.

Escola Nacional de Bellas Artes

Em uma das salas das galerias da Escola Nacional de Bellas Artes, continua em exposição o retrato da actriz Esperanza Iris, pintado pelo grande artista hespanhol Sorolla e Bastida.

Acham-se abertas, diariamente, das 11 ás 4 horas da tarde, inclusive aos domingos, as galerias de pintura e esculptura da escola.

CENTRAL DO BRASIL

Foi julgado invalido, na inspecção de saude, para os effeitos de aposentadoria, o conductor de trem de 2ª classe, Bernardino de Almeida Valente.

—:— Deve comparecer hoje á 2ª Secção do Movimento o praticante de conductor de trem Carlos Ferreira Borges.

—:— A escala dos bagageiros de 1ª classe foi alterada, na seguinte fórma: N P 1 para S P 2 e M P 3 para N E 2.

—:— A directoria da Caixa dos Bagageiros assignou um accôrdo com os credores, para o pagamento da divida, em prestações mensaes de réis 800$000. O sr. Manoel Felix Vieira da Silva, respectivo presidente, vae organizar, para o mez proximo, uma grande assembléa geral.

—:— Apezar de ser hontem feriado, estiveram na estação Central, os drs. Assis Ribeiro, director, Lysanias Leite, sub-director, Edgard Werneck, chefe do Deposito de S. Diogo, e Ismael de Souza, engenheiro de plantão do Movimento.

PUBLICAÇÕES A PEDIDO

DUPLOZON
representa o apogeu das aguas oxygenadas e dos antisepticos, em geral, dos quaes não tem os inconvenientes e desvantagens. Usa-se num grande numero de casos, como sejam golpes, feridas, queimaduras, picadas de insectos, ulceras, furunculos, doenças da pelle, bocca, nariz, ouvidos, frieiras, etc
Unico depositario-Ambrosio Lameiro
Rua S. Pedro 133 - Rio de Janeiro
(12312)

ASSOCIAÇÃO DOS EMPREGADOS NO COMMERCIO DO RIO DE JANEIRO

FUNDADA EM 1880 — EDIFICIOS PROPRIOS, A' AVENIDA RIO BRANCO, 118 E 120, E RUA GONÇALVES DIAS, 40

Novo horario da Assistencia Odontoogica

Communico aos srs. associados que, por conveniencia do serviço, da proxima segunda-feira, 16 do corrente, o horario da nossa Assistencia Odontologica será o seguinte:

Das 7 ás 10 horas — dr. Maya da Cunha;

Das 10 ás 13 horas — dr. Soares de Meirelles;

Das 13 ás 16 horas — dr. Leite Gomes;

Das 16 ás 18 horas — dr. Vizeu de Abreu;

Das 18 ás 21 horas — dr. Calazans Filho.

Ernesto Coelho Lousada, 1º secretario.

(64)

DR. ERNANI FARIA ALVES

Recem-chegado da Europa, Cirurgia geral — (Appendice, Hernias, tumores, etc.).

Apparelhos e Vias Urinarias.

Rua da Quitanda, 33, 1º andar. A's 5 horas. Telephone 788 C.

(4816)

Dyspepsia
ou indigestão chronica é a causa de innumeras enfermidades. Como especifico contra a dyspepsia as PASTILHAS do Dr. RICHARDS vieram a ser famosas.
(12300)

INDICADOR

ADVOGADOS

Dr. Amallo da Silva — Rua 7 de Setembro 207, sobrado.

Dr. Alvaro Goulart de Oliveira — Rua da Alfandega 91, sobrado.

Dr. Salgado Filho. — R. General Camara 47, 1º and. Tel. 5304, Norte.

Drs. Verissimo de Mello e Domingos Louzada — Quitanda 45, T. C. 3007.

Dr. J. M. Mac Dowell da Costa — R. G. Camara 66. Tel. N. 4747.

Dr. Nelson Campos—Escript., r. Carioca 66, 1º and. Rio. Res.: V. Itaborahy 310, Nictheroy.

Francisco Loup — Carmo, 71, 1º, sala 3ª, 9 ás 11 e das 16 ás 18 hs.

Dr. Alfredo Machado Guimarães Filho. Rua do Ouvidor 52, 1º andar.

MEDICOS

Dr. Luis Ramos —P. Saenz Pena 31 R. Conde Bomfim 685. Tel. V. 1639.

Dr. Garfield de Almeida — Ass. 18. C. 1728—S. Salv. 20 (B. M. 1607).

Dr. Moraes (Manoel de) Av. R. B.co 137. (15 hs.) 2.ªs, 4.ªs e 6.ªs.

Dr. I. Malagueta, R. S. José n. 42. Tel. 264, C.

Dr. Mario Eberard Leite — Res.: 155, Gal. Polydoro. Tel. 1234, Sul.

Dr. Flavio de Moura — R. Buarque n. 33 (Leme). Tel. Sul 1052.

Dr. A. Pamplona — Medeiros Passaro 27. V. 1276; Assembléa 45, C. 1299, 2.ªs, 4.ªs e 6.ªs das 6 ás 7; 3.ªs, 5.ªs e sab. das 2 ás 4.

Dr. A. Ribeiro de Castro — Cons.: 7 Setembro 81, 1º (12 ás 2). C. 808.

CLINICA CIRURGICA, VIAS URINARIAS

Dr. A. Costallat—R. Carioca 30. (3 hs.). Trav. Umbelina 25. S. 2493.

Dr. Julio de Macedo — Carioca 54-A, (9 ás 11 e 1 ás 5). C. 3051.

Dr. B. Sicupira — R. Carioca 26 (4 hs). Tel C. 1856.

MEDICOS ESPECIALISTAS

Dr. Renato Souza Lopes, prof. da Fac. (App. digestivo, Trat. esp. da epilepsia, Raios X). S. José 39 (3-6).

Dr. W. Schiller (mentaes e nerv.) — R. M. Olinda (1-3) Tel S. 2404.

Dr. Nelson Miranda — Trata pelos raios X os tumores (fibromas, canceros, etc.). R. Carioca 48. C. 1525.

Dr. F. Terra — (Pelle e syphilis) — R. Assembléa 20 (2 ás 4).

Dr. Silva Araujo Filho — (Pelle e syphilis), 7 Setembro 38 (ás 4 hs.)

Dr. A. F. da Costa Junior. — Pelle, syphilis, tumores. Radiumtherapia. Rua Chile, 17 (4 ás 6).

Dr. Moncorvo — Creanças)—L. Carioca 24 (3 hs.) Moura Brito, 58.

Dra. Ursulida — (Senhs. e creanças) S. José 51 (12 ás 2 1|2). C. 5668.

Dr. Werneck Machado — (pelle e syphilis) — 1º de Março, 10.

Dr. Marinho Rego—Mol. internas, esp. pulmão e intestinos. Cons.: S. José 63, 12 ás 2. Res.: Tel. S. 3154.

Dr. Guilherme Eisenlohr — (Tuberculose). Rua da Misericordia, 16.

GARGANTA, NARIZ E OUVIDOS

Dr. F. Castilho Marcondes — Rua Chile, 17 (3 ás 5). T. C. 4044.

Dr. Augusto Linhares (Cura guguez). R. Quitanda, 11 (2 h.) T. C. 42.

Dr. Alvaro Tourinho — Rua do Ouvidor 152. Das 3 ás 5 hs.

OCULISTAS

Drs. Moura Brasil e Gabriel de Andrade — Uruguayana 37 (12 ás 4).

Dr. Aristides Rabello. Rua 7 de Setembro, 105, das 4 ás 6.

OLHOS, GARGANTA, NARIZ E OUVIDOS

Dr. Hilario de Gouvêa — R. S. José 44. Tel. C. 2558. Das 2 ás 4.

Dr. Guedes de Mello—R. de S. José, 51, das 3 ás 5. Tel. C. 5868.

PARTOS E MOLESTIAS DAS SENHORAS

Dr. Castro Araujo — P. Tiradentes, 68. Alzira Brandão, 9. (V. 3969).

Dr. Daciano Goulart — R. Uruguayana 25 (4 ás 6) Tel. C. 3762.

Dr. Lincoln de Araujo — R. 7 de Setembro 96 (2 ás 4). T. C. 3551.

Dr. Armando de Almeida — P. Tiradentes 68. Tel. C. 3869.

Dra. Ermelinda — Rua Assembléa, 35. De 1 ás 3. Tel. N. 3161.

Dr. Camacho Crespo — R. Conde de Bomfim 277. Tel. V. 1171.

Dr. Pacifico—ás 11 horas. Avenida Mem de Sá 343. Tel. C. 627.

GARGANTA, NARIZ, OUVIDOS E BOCCA

Dr. Eurico de Lemos — Especialista Prof. liv. da Faculdade. Cura ozena (fetidez nasal.) R. Assembléa, 13 (sobr.) — Das 12 ás 6 hs.

CIRURGIA. MOL. SENHORAS VIAS URINARIAS

Dr. Rodolpho Josetti — Assembléa 28, C. 1000. Av. Atlantica, 468.

Dr. Raul P. Santos — Rua do Passeio 56 (5 ás 7). Tel. C. 2369.

Dr. Nelson M. Cavalcante—Chile 17. Res.: P. Manoel, 34. (B. M. 786).

Dr. Felix Goulart — S. José, 42 (3 ás 5). C. 264. Res.: Laranj. 30.

Dr. Alvres Pinto — Formado pela Fac. de Med. de Paris, 3 ás 5 hs. Assembléa 16—Tel. C. 3252.

CURA DA PYORRHEA

Dr. Rufino Motta — Rua da Quitanda 18. Tel. C. 1104.

ESCOLAS E LIVRARIAS

Livraria Alves — Livros collegiaes e academicos R. Ouvidor, 166.

HOTEIS E PENSÕES

Hotel Avenida — O mais importante do Brasil. End. telegr. "Avenida".

TRAPICHES

Trapiche Caporanga — Av. Rodr. Alves 767. (C. do Porto). N. 3893.

OS MELHORES CAFÉS

Café Ideal — Sempre puro. Dep.: r. Saude 142 e 150. Tel. 707. Norte.

VESTIDOS

Confecção esmerada desde 25$. Mme. Ada. Rua D. Zulmira 93 (V. 5537).

DECLARAÇÕES

CLUB NAVAL

ASSEMBLÉA GERAL ORDINARIA — (1ª *Convocação*)

De ordem do sr. presidente, convido os srs. socios para a Assembléa Geral Ordinaria a realizar-se no dia 15 de maio, ás 13 horas, para eleição da Directoria do Club, dos representantes do Club no Conselho Director e do Conselho Fiscal.

Adalberto Landim, 1º secretario.

(5)

A' PRAÇA

FORMICIDA PASCHOAL

O abaixo assignado communica a esta praça e ás do interior que havendo fallecido seu sogro Paschoal Vaz Otero unico proprietario da fabrica de Formicida Paschoal, sita na Ponta d'Areia, em Nictheroy e com escriptorio nesta cidade á rua Buenos Ayres n. 120, 1º andar, assumiu a direcção dos mesmos estabelecimentos como unico herdeiro que é do mesmo finado e espera continuar a merecer a confiança e preferencia dos seus antigos amigos e freguezes, promettendo empregar esforços para bem servil-os e corresponder á mesma confiança.

Rio de Janeiro, 12 de Maio de 1921.

DR. CARLOMAN DA SILVA OLIVEIRA

(7003)

BEN.: LOJ.: CAP.: AMIZADE FRATERNAL

Terça-feira, 17 do corrente sess.: de Eleiç.: Geraes. Sec.: J. Soares F.º 18.: (J. 27146)

A' PRAÇA

PRISTA & C. communicam que transferiram por mudança, o seu estabelecimento da Rua 1º de Março, 105, para o predio á Rua do Mercado, n. 12, onde continuam ás ordens dos seus freguezes e amigos. — Rio de Janeiro, 12 de maio de 1921. (J 28024)

COLLEGIOS

Agencia Dactylographica e de traducções

Executam-se trabalhos dactylographicos e traducções com o maior esmero e presteza na Escola Commercial Feminina, á rua S. José, 72, 2º andar. Preços modicos. Informações na séde da escola, das 10 da manhã ás 2 horas da tarde. (15734)

ANNUNCIOS

OURO

Prata, platina, brilhantes, compram-se e pagam-se bem; na praça Tiradentes n. 64 — CASA GARCIA. (14023)

LEQUES

para noivas e para toilette, ultimas novidades

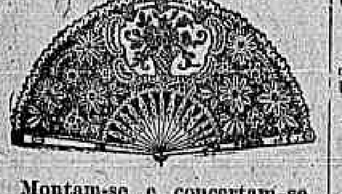

Montam-se e concertam-se leques como na Europa
Casa Grão Turco
Ouvidor, 96. Tel. N. 4034 (17687)

COPEIRO

Precisa-se de um bom copeiro branco, para casa de familia de tratamento. Trata-se á Avenida Atlantica n. 260, Leme, das 9 ás 12 horas e das 15 ás 18 horas. Teleph. Sul, 2550. Paga-se bem e o bonde. Pede-se referencias. (J 27381)

AUTOMOVEL

Vende-se um Studebaker, quasi novo, com cinco pneumaticos, proprio para particular. Garage Alliança — Rua Senador Euzebio n. 330. (J 27205)

UMA MACHINA DE ESCREVER COMO PREMIO E CURSO MECHANICO GRATIS

Ao alumno que se matricular até o dia 16 de MAIO no curso de DACTYLOGRAPHIA, Diariamente com a mensalidade de 15$000 para o concurso no dia 5 de AGOSTO de 1921. 10$000 tres vezes por semana em qualquer typo de machina. EXPEDIENTE das 8 da manhã ás 22 horas. Director, JOSE' DE ANDRADE LARGO DA CARIOCA N. 12, 1º ANDAR. Tel. C. 97. (J 27393) Z

PENSÃO

Vende-se a esplendida pensão, com 17 quartos ricamente mobilados, situada á rua Corrêa Dutra n. 131. Motivo de retirada para a Europa. Trata-se na mesma. (J 28180)

Quarto de frente

Bem mobilado e confortavel, aluga-se em casa de familia distincta, a cavalheiro de tratamento. Telephone Beira Mar. (J 28172)

A's Senhoras e Senhoritas

Bellidas e anemicas ... os casos de fraqueza geral, anemia, depauperamento ... o poderoso tonico BIOCYTOSE ... Barros Irmão & Comp. (J 28154)

JOIAS

Compra-se ouro, platina, prata, brilhantes, etc. Paga-se bem, no predio da rua Buenos Aires n. 216 (antigo do Hospicio). (J 27986)

Corona - Portatil

Vende-se uma machina de escrever portatil por 600$; rua Evaristo da Veiga 109 sobrado. (J 28187)

PRATICO DE PHARMACIA

Precisa-se de um, que dê boas informações; informa-se na Drogaria Rodrigues, rua Gonçalves Dias. (J 27441)

PHARMACIA

Vende-se uma por 15 contos. Tratar com o sr. João, á rua Sete de Setembro n. 63. (J 27060)

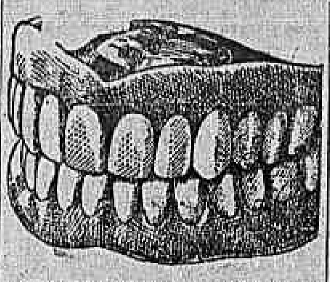

Dentaduras duplas — superior e inferior — com ou sem molas de ouro, das mais aperfeiçoadas e indispensaveis á boa mastigação e ao embellezamento da bocca. Durabilidade garantida. Preços razoaveis. — No consultorio electro-dentario do Professor DR. SILVINO MATTOS, á rua 7 Setembro n. 231, proximo á Praça Tiradentes; das 7 horas da manhã ás 5 da tarde, todos os dias. Telephone 1555, C. (J 27418)

CASA EM COPACABANA

Aluga-se por 550$, contrato de um anno, a casa acabada de construir, optimas accommodações e entrada para automovel, á rua Valladares n. 204 (proximo á Avenida Vieira Souto), podendo-se ver a qualquer hora. Trata-se á rua Barata Ribeiro n. 202. (J 27390)

Curso Infantil

Inicial e de educação para o Pedro II. Curso, 32, 2º andar (Curso Lima e Silva). (J 27391)

COUROS DE ONÇA

Vendem-se tres grandes, sendo um de pintada, com cabeça e patas, empalhadas, e dois pardos. Ver e tratar á rua Chaves Faria n. 70, S. Christovão. (J 27389)

PHARMACIA

Precisa-se de um moço com pratica de pharmacia, para tirar rotulos, no largo do Rosario n. 20 A. (J 27398)

ALUGA-SE EM BOTAFOGO

Em casa de todo o respeito, um quarto ... rua Farani n. 36. (J 27414)

PHARMACIA

Precisa-se de um moço com pratica e de boa conducta, á rua General Pedra n. 88, pharmacia. (J 27422)

Acção entre amigos

A rifa de um relogio de ouro, que deveria correr no dia 14 do corrente, foi transferida para o dia 18 de junho. (J 27433)

FABRICA

Acceita-se um socio numa de aguas gazosas, no centro commercial; tratar com Bittencourt, rua Maranguape n. 25, das 4 ás 5 da tarde. (J 27434)

RAPAZ

dactylographo, boa calligraphia, pratico em escriptorio e secretaria, deseja collocar-se aqui ou no interior; cartas a J. J., no escriptorio deste jornal. (J 27386)

ESCRIPTORIOS

Alugam-se bons escriptorios á rua Primeiro de Março n. 65, edificio da Bolsa. Tratar com M. C. Pinto, das 10 ás 17 horas. (J 27397)

EMPREGADO

Precisa-se de um mocinho para serviço de entrega de mercadorias e para praça. Ordenado a se combinar. Trata-se á rua dos Ourives, 97, 1º andar, das 11 horas em deante. (J 28153)

Pharmaceutico

Com boa e longa pratica, offerece-se para responsavel, manipular gerencia. Informações com o sr. Duarte, á rua Marechal Floriano n. 11. (J 28158)

PHARMACIA

Compra-se ... Cartas nesta folha a P. S. (J 28158)

Bichas e Ventosas

Applicam-se á rua Senador Euzebio n. 81, Salão Bella Napoles; attende-se a qualquer hora. (J 28157)

SALA

Um senhor que viaja frequentemente, deseja alugar ... (J 28156)

PHARMACIA

Vende-se uma, bem sortida, fazendo bastante negocio, por 16:000$. Trata-se á rua do Mattoso 47. (J 28138)

Lindo palacete

Aluga-se, ricamente mobilado, em Sta. Thereza. Inf. R. Riachuelo 21, sob., 10 ás 12. (J 28142)

15:000$000

Compra-se uma casa no Engenho Novo á cidade, dando-se 5 contos á vista e o resto em prestações; paga-se juros de 10 o/o no anno; informações neste jornal á R. Pereira. (J 28128)

A. Esteves - Alfaiate

Vende-se por preços de reclame lindos e excellentes córtes de casemira Palme Beach. Aproveitem que são poucos; rua Maranguape 32 sobrado, Lapa, Tel. C. 5186. (J 27438)

AVISO

A *filial* da Joalheria **ADAMO** á rua OUVIDOR 98, communica á sua distincta clientela que estará fechada hoje, reabrindo segunda-feira 16 do corrente, ás 10 horas para iniciar uma *grande venda a preços sem egual*, afim de liquidar o seu grande stock. (70)

CURSO SUPERIOR DE PREPARATORIOS

Diurno e Nocturno
RUA DO OUVIDOR, 50
E' o melhor. Peçam informações Tel. N. 6705

Curso geral — Exames no Externato D. Pedro II: Drs. Oliveira de Menezes, Waldemiro Potch, Antenor Nascentes, João Ribeiro, Delpech, todos do Externato D. Pedro II; Drs. Armando Godoy, Francisco Reis, Paiva Coelho e Fenelon Bolmicar, todos do Collegio Militar; Drs. Henrique de Araujo; Jacques Raymundo, da E. Normal; Alves Drummond, Mecenas Dourado.

Cursos vestibulares — Para a E. Polytechnica, Militar e Naval: Drs. Sodré da Gama, Bustamante, da E. Polytechnica; Drs. Americo Menezes e Sebastião Fontes, da E. Militar. Para a E. Medicina: Drs. Roberto Carnaval e Thomaz de Aquino monitores dessa Escola e Henrique de Araujo, medico.

Estabelecimento modelar de propriedade da M. A. B. E., associação de ensino sob a regencia do Dr. Sebastião Fontes. (J 26465) Z

Escript. mercantil

Precisa-se de um bom professor para uma grande escola na Avenida. Escrever ás iniciaes A. S. C. neste jornal. (J 26994)

SOBRADO

Aluga-se o primeiro andar do predio da rua dos Ourives n. 87. Trata-se na loja, das 9 1/2 ás 11 e das 3 1/2 ás 5 1/2 horas. (J 26984)

COPACABANA

Vendem-se diversos lotes de terreno promptos a construir, na rua Barata Ribeiro, junto a Santa Clara. Trata-se no largo da Carioca 17, café da Ordem; com o sr. Teixeira. (J 26.663)

Cachorro Lulu'

Vende-se um casal legitimo e de côr branca, com tres mezes de edade. Vende-se barato, á rua Barão de Mesquita 807, Andarahy Grande. (J 27244)

Revista ou jornal

Acceita-se socio com 700$000 para completar o capital de uma empreza que publicará uma revista ou jornal semanal, conforme se combinar. Cartas para a caixa postal 2056. (J 27245)

Alumna do Instituto

Lecciona piano, theoria e solfejo e pintura. Rua Baroneza n. 232 — Praça Secca — Jacarépaguá. (J 27241)

GRATIFICA-SE COM 200$

a quem arranjar uma casa pequena, só serve nos bairros de Haddock Lobo, antigo morro do Senado e adjacencias. Cartas nesta redacção para A. C. N. (J 27235)

PENSÃO CAMPOS

Alugam-se quartos mobilados e com pensão a tres rapazes do commercio; á rua do Rosario n. 162 — Telephone Norte n. 6482. (J 25939)

Cofres baratissimos

A occasião faz o ladrão — No deposito da Empreza Universal de Cofres, ha de todos os tamanhos. Tambem se vendem em prestações; á rua S. Pedro n. 198, Rio. Tem-se algumas de segunda mão. Baratissimos. (J 25908)

2 salões para escriptorio

Aluga-se na Avenida Rio Branco n. 101, 2º andar. Tratar no mesmo. Telephone N. 4210, com o sr. Paim. (J 26615)

PHARMACIA

Vende-se uma, preço modico. Ver e tratar na rua Visconde de Itaúna n. 23. (J 28115)

Cofres baratissimos

De 100$ para cima, temos de todos os tamanhos; á rua S. Pedro n. 198. (J 28118)

SOCIO

Com 10 contos, negocio de grande lucro. Dão-se seguras informações. Escrever a Oscar Cardoso. Caixa 2685, Rio. (J 28122)

GRATIFICA-SE !

Perdeu-se os documentos do auto n. 1.765. Quem achar é favor de entregar, na rua das Laranjeiras n. 530. (J 28123)

NO FLAMENGO

Em palacete centro de jardim, garage, banhos de mar, quentes, duchas, cozinha de primeira ordem, mezas separadas, auto particular para serviço, optimos creados, entre familias de rigorosa moralidade, confortavel aposento a casal ou familia de tratamento, moveis de estylo; B. M. 4048. (J 28084)

Piano Bechstein

Vende-se um de 1/4 de cauda quasi sem uso, cordas cruzados, só — bellas vozes, perfeito. Devido retirada do dono. Vende-se em conta. Rua Barão de Mesquita n. 507, das 12 horas em deante, bonde Andarahy na porta. (J 27311)

CASAS — VENDEM-SE
127, R. Professor Gabizo, 129 (26062)

PHARMACIA

Vende-se uma. Trata-se na rua de S. Bento n. 3 ou Senador Euzebio n. 53, com o sr. Lago. (J 27036)

PHARMACIA

Vende-se uma no centro. Grande movimento e excellente situação. Informações com Roberto Oliveira, rua do Ouvidor n. 134, loja. (J 27083)

TERÇO PERDIDO

Pede-se á pessoa (foi vista) que encontrou um terço na entrada lateral da matriz da Gloria (largo do Machado), o obsequio de telephonar das 8 ás 9 horas da manhã para C. 6183, dr. Vahia. O terço só tem valor estimativo e foi perdido sexta-feira, 6. (J 26908)

Predio no centro

Acceitam-se propostas para o arrendimento por contrato, com vasto sobrado e grande loja, que serve para qualquer negocio. Trata-se á Avenida Passos n. 72, loja. (J 27055)

PENSÃO

Aluga-se quarto com pensão a rapazes do commercio; á rua da Candelaria n. 85, sobrado. (J 27080)

ARMAZEM

Aluga-se o do novo predio da rua Gomes Carneiro n. 10. Trata-se na casa Atlas da rua Marechal Floriano Peixoto n. 132, com o gerente. (J 26936)

COPACABANA Pensão

Somente a domicilio, fornece-se de casa de familia, boa e variada, em qualquer ponto deste bairro. Rua ... n. 110. (J 26945)

Gangleos degenerados, bocio ou papeira, hydrocele e hemorrhoidas

Tratamento sem operação pelo dr. J. Amaral — Rua Sete de Setembro n. 77 — Nas terças, quintas e sabbados, das 4 ás 6 horas — Telephone Central n. 3081. (J 26848)

ALUGA-SE OU VENDE-SE

Casa apalacetada, acabada de construir, tem 7 quartos, entrada de automovel, chacara, etc., na rua Dr. Sattamine n. 83; trata-se na Av. Rio Branco, 101, 2º andar, com o sr. Paim. Teleph. N. 4210. (J 25542)

JACARÉPAGUA

Vende-se uma chacara á rua Capitão Menezes n. 123, com arvores fructiferas, luz electrica, agua encanada e uma casa com todas as commodidades á mesma rua n. 81. (J 26979)

SALA

Aluga-se uma de frente, espaçosa com pensão de primeira ordem, em casa de casal estrangeiro. Avenida Henrique Valladares n. 56, sobrado. (J 26924)

Sedas, Sedas, Sedas !

Visitem as exposições de sedas na A' Americana, á Rua Uruguayana, 60, e verifiquem os preços baratissimos! — Córtes de Yersey da seda, a 60$000! — Grande reclame desta semana.

Telephone, C. 2123 (19330)

CARTEIRAS DE IDENTIDADE

Passaportes. Folhas corridas. Certidões de edade. Justificações. Naturalizações. Divorcios. Papeis de casamentos. Papeis para matricula da Capitania do Porto. Attestados de conducta. Requerimentos. Petições, etc., sr. Gonçalves, á rua dos Invalidos 66 A — Mensageiro. (J 27309)

ALUGA-SE

Bom quarto com janella, banhos quentes e frios, com pensão, para senhora ou casal, em casa de familia de tratamento. Rua Dr. Mattos Rodrigues n. 29 — Rio Comprido. (J 27298)

Agua-Raz a 2$900!!!

Oleo genuino a 2$800; idem superior, a 1$800; alvaiade allemã a 1$800 idem V. M. a 2$000. Rua de S. Pedro n. 180. Tel. Norte 4810. (J 24456)

Trocam-se joias

Compram-se, vendem-se e concertam-se, na joalheria A Turmalina, á travessa de S. Francisco n. 6. Tel. C. 4789. (J 24456)

Machina Singer

Vendem-se machinas de costura Singer, a prestações de 15$000 e 20$ mensaes; a dinheiro de 60$ até 350$, completamente novas; concertam-se a domicilio; attende-se pelo telephone 1679 Norte, na agencia da rua Uruguayana n. 97. N. B. — Dá-se bastidor, chapa e todos os accessorios para bordar. (J 26705)

Pensão Manchester

Rua das Laranjeiras n. 187. — Alugam-se quartos ricamente mobilados para familia de fino tratamento, cozinha de primeira ordem. (J 26361)

ESTOMAGO E INTESTINOS

pulmão e nervos. — Dr. Ed. Magalhães, rua 7 Setembro n. 36. (J 28008)

Doenças rebeldes da pelle

morphéa, syphilis, arthritismo, tumores e ulc. cancerosas — Dr. Ed. Magalhães. Consultas das 14 ás 16 1/2 á rua Sete de Setembro n. 36. Consultas diarias e applicações de "914" e "Radium", a preço reduzido, das 10 ás 11 horas. (J 28008)

SITIO

Vendem-se as bemfeitorias de um sitio; tem muita plantação, muitas gallinhas, oito porcos, um cavallo, na fazenda dos Affonsos, Cachamby, detraz do Campo da Viação n. A 31. Trata-se no mesmo com José do Nascimento. (J 27150)

Vendedores viajantes

Opportunidade excepcional para vender artigo necessario e unico em seu genero. Bons lucros. Escrever detalhadamente á C. B. A., neste jornal. (J 28030)

TERRENO EM COPACABANA

Vende-se um em rua calçada, com 13m,20 x 20m,90, com calçada e muro; preço 14 contos. Trata-se na rua 28 de Agosto n. 198 — Ipanema, com a dona. (J 28.011)

CASA

Vende-se uma pequena em Ipanema em centro de terreno de 10 x 50, perto da estação de Ipanema. Preço 14 contos. Trata-se na mesma rua 28 de Agosto n. 198, com a proprietaria. (J 28011)

CASA A VENDA

Vende-se o bello e novo predio da rua Professor Gabizo n. 53. As chaves com o sr. Guilherme Bastos, na rua Haddock Lobo n. 393. (J 27242)

A' BOTA FLUMINENSE

O maior Deposito de Calçado da America do Sul.

Alpercatas de S. Paulo, artigo superior

Do N. 17 a 26. . . . 4$500
" " 27 a 32. . . . 5$500
" " 33 a 41. . . . 7$500

Pelo Correio mais 1$ por par.

Grande variedade em calçados modernos para senhoras, homens e creanças.

Alberto Antonio de Araujo.
R. Marechal Floriano, 109
Canto da Avenida Passos, 123 (12843)

AUTOMOVEL

Vende-se, por 3:500$000 superior barata "Opel", licenciada. Ver e tratar á rua Evaristo da Veiga 130. (J 26684)

TABELLIÃO

DR. ALVARO A. SILVA 3º officio (Antigo EVARISTO) mudou-se da rua do Rosario n. 100 para a mesma rua n. 78 TEL. N. 999. (J. 16248)

PHARMACIA

Vende-se uma antiga e afreguezada numa cidade muito proxima desta capital, tendo boa installação, ponto central e grande movimento. Motivo da venda e mais informações com os srs. Nelson, Sampaio & Comp. — Rua Uruguayana n. 119. (J 26616)

COMPRA-SE

Uma chacara com bastante terreno e predio adaptavel para collegio, nas Laranjeiras ou outros bairros bons, não muito distante do centro. Resposta nesta redacção para Ernesto. (J 26714)

COLLEY BRANCA

Vende-se uma cadella raça Colley, branca, de um anno. Preço: 200$. Ver e tratar á rua Gustavo Sampaio n. 256 — Leme. (J 26878)

Animaes de raça

Vendem-se por preço de occasião um lindo cavallo Orlov e uma egua com cria, tambem de raça, premiada na ultima exposição de gado. Ver e tratar na cocheira da rua José Mauricio n. 54. (J 26982)

LOCOMOVEL

Vende-se um superior de seis cavallos, um motor maritimo a gazolina e um engenho novo de serrar madeira; no Campo de S. Christovão 126. (J 27068)

CASA NA PENHA

Vende-se uma boa casa, da rua Dionizio n. 24, com 11 metros de frente por 51 de fundos, com frente para duas ruas. Trata-se na rua Larga n. 87. (J 27069)

Deposito de ferro

Vende-se um com machinas diversas, caldeiras, engenho de serrar, motor maritimo a gazolina, trilhos, wagonettes e grande quantidade de material de ferro; no Campo de S. Christovão n. 126. Para ver e tratar no mesmo. (J 27067)

BOLSAS DE PRATA DE LEI

Liquida-se uma grande factura aos minimos preços — Joalheria Lacroix. Avenida Rio Branco n. 175 — Defronte do Hotel Avenida. (J 27048)

FOGÃO A GAZ

Vende-se um com sete focos de ferro esmaltado por dentro com caldeira para agua, proprio para casa de tratamento e um aquecedor n. 8. — Rua do Catteto n. 116. (J 27125)

Creme de Amendoas

O legitimo está registrado sob o numero 10.011 e traz o nome do fabricante pharmaceutico Santos Silva. Indispensavel na toilette das damas elegantes. Embelleza o rosto, tirando-lhe as manchas e as rugas. Deposito: Drogaria Pacheco, rua dos Andradas n. 45. (J. 24322)

Importante fazenda

Vende-se uma completamente montada, produzindo superior renda, entre Rio e S. Paulo e a menos de uma legua de Guaratinguetá e de Lorena, com estradas para automoveis. Grandes varzeas, superiores pastagens, extensos mandiocaes, machinismos aperfeiçoados para farinha, luz e força electricas, bom gado, cannavial, banheiro carrapaticida, etc. Escrever para o dr. J. O. Inglez de Souza, Lorena, S. Paulo, E. F. C. B. (J 24713)

TUBERCULOSE

Tratamento radical pela orrhotherapia — Dr. Silio Boccaneva — Assist. da Faculdade de Medicina da Bahia. Cons. — Assembléa, 63, nas segundas, quartas e sextas-feiras, ás 3 horas. — Telephone Central n. 3111. Res. — Barão de Ubá n. 59. (J 28013)

CASA

Vende-se uma pequena prestes a terminar a construcção. Tratar á rua Theodoro da Silva n. 518 — Bonde Uruguay á porta. (J 27226)

"FORD"

Vende-se double phaeton perfeito; ver e demais explicações na garage Tijuca, á rua Itapagipe. (J 28016)

Pensão Central

Dispõem de magnificos commodos todos com janella para o jardim, para familias e cavalheiros distinctos onde se encontra todo o conforto e socego a par de um farto e variado refeitorio. Rua do Rezende n. 154 — Telephone Central n. 5-559. (J 28.019)

AUTOPIANO

PREÇO RS: 2:800$000

Vende-se um "Angelus", em perfeito estado. Ver e tratar á rua Evaristo da Veiga n. 28. (J 28046)

RAIO X'

VENDE-SE

Rua de S. José n. 7, 1º andar. (J 28045)

Terrenos no Leblon

Vendem-se á prestações; informa-se pelo telephone Sul n. 2561. (J 28041)

Predios na Boca do Matto

Vendem-se na rua Maranhão dois predios ns. 64, cinco quartos, duas salas e mais dependencias; n. 68, dois quartos, duas salas; este tambem se aluga. Trata-se nos mesmos ou á rua S. Pedro n. 142, Teixeira. (J 27177)

CASA MOBILADA

Precisa-se de uma em Copacabana ou Ipanema. Resposta á caixa deste jornal. (J 25162)

COFRE NACIONAL

CONTRA FACTOS NÃO HA ARGUMENTOS

Com mais este incendio o Cofre marca NACIONAL leva a tranquillidade a todos que desejam garantir-se ... de resistencia ao fogo ... das grandes marcas estrangeiras. COFRE NACIONAL — Vaz Salleiro & Ca. Fabrica: Rua Sen. Pompeu, 19 — Rua do Rosario, 68. (12505)

SALINA VENDE-SE

Uma salina no logar de Praia Secca em Araruama, Estado do Rio, denominada PITANGUINHA, com todos os seus pertences. — A referida salina, feita com trinta hectares mais ou menos, dispõe de quatorze moinhos aeromotores americanos, no centro uma lagôa de agua salgada cercada de valas, o que muito augmenta a producção, medindo quarenta hectares mais ou menos de área. Tem terras proprias para construir mais ou menos vinte hectares de salina e outras para lavoura; dispõe ainda a propriedade de quatro casas para residencia de familias (contratantes salineiros) sendo todas novas, de madeira de lei e tijolos, duas casas pequenas todas de madeira, seis armazens de madeira de lei que comportam 25.000 saccos de sal a 60 kilos, duas bateiras novas e uma usada que carregam vinte e duas toneladas, duas canôas que carregam 6, e tres lanchas que pegam 64 toneladas. Quem quizer ver e tratar dirija-se no local do estabelecimento onde encontrará o proprietario ANTONIO MARIA RAPOSO. (J 26975)

SALA MOBILADA

Aluga-se linda a dama ou cavalheiro de tratamento, com todo o conforto. Rua do Cattete n. 1 — Telephone Beira Mar n. 750. (J 26974)

PIANO PLEYEL

Vende-se um esplendido piano novo, quarto de cauda, por preço de occasião. Rua Vinte e Oito de Agosto n. 71 — Ipanema. (J 26970)

PIANO

Vende-se em perfeito estado, na casa Beethoven. A' rua do Ouvidor n. 175. (J 25993)

PAIZAGENS

Rapaz inglez, bem collocado, sendo amador de pintura, procura rapaz brasileiro que se interesse por esta arte, para fazerem juntos, nos sabbados, domingos e feriados, excursões aos pontos mais aprazivels do Rio de Janeiro, afim de prepararem quadros originaes. Cartas neste jornal a R. V. U. (J 25999)

2º ANDAR NA AVENIDA

Aluga-se por 600$000, proximo á rua do Ouvidor. Telephone Norte n. 4210. (J 26962)

Bomfim a Paty Alferes

Precisa-se alugar uma casa com bastantes commodos embora modesta, para familia que tenha bastante terreno e agua potavel, não muito distante da Estrada de Ferro. Paga-se por semestre adeantado. Offertas á caixa postal n. 1436 — Rio. (J 26930)

Viradeiras, alinhavadeiras ou colladeiras

Precisam-se de muitas para trabalhar na fabrica á rua dr. Campos Salles n. 134, ou em casa. (J 26932)

ENCERADOR

Calafetação e enceramento em assoalhos. Antenor Corrêa. Telephone Norte 5830, Avenida Passos 88, loja. (J 27066)

Pensão Baependy

In deutschen hause, 2 minuten for der Praia ... mobl. Zimmer mit pension in shouster Lage. ... rua Conde Baependy n. 19. Telephone 2616 B. M. (J 27131)

PENSÃO

Traspassa-se uma bem montada, tendo 14 dormitorios, todos occupados, contrato do predio por motivo de se retirar para a Europa. Informações — Mensageiro Victoria — Telephone Central n. 100. (J 27030)

Joias de occasião

A Joalheria Lacroix compra, troca e vende, aos preços mais agradaveis para o freguez. Avenida Rio Branco n. 175, defronte do hotel Avenida. (J 27049)

Escola de Medicina

Precisa-se de um professor de physica e chimica e historia natural que seja bem relacionado nesta escola para assumir a regencia do ensino dessas materias em um importante estabelecimento de ensino no centro. Referencias e propostas á caixa postal n. 1723. (J 28066)

Automovel Benz

Vende-se um, 10/20 H. P., double phaeton, machina perfeita, carrosserie nova, jogo de capas completo. Trata-se com o sr. Nabuco á rua do Rosario n. 82, 1º andar, das 9 ás 11 e das 12 á 1 da tarde. Preço de occasião. (J 28054)

FAZENDA

Vende-se uma no Estado do Rio, distante 40 minutos da estação de Sant'Anna e 60 da Barra do Pirahy, com 50 alqueires mais ou menos de boas terras, em pasto e matto, grandes vargens para lavoura, casa de morada, boa agua nascente, paiol, ranchos e mais bemfeitorias, 43 cabeças de gado leiteiro. Clima saluberrimo. Preço: 45:000$000. Informações na rua Sete de Setembro n. 3 — Vende-se tambem o gado separado, por 9:000$. (J 28009)

Auto caminhão Fiat

Vende-se um de 45 cavallos e capacidade para cinco toneladas, com aros novos, em perfeito estado. Ver e tratar em Petropolis, á Avenida Sete de Abril n. 476. (J. 27.165)

VENDEM-SE

Um caminhão em perfeito estado, com capacidade para tres toneladas e um carretão grande, pesado, para 4 toneladas, tambem em perfeito estado. Ver e tratar em Petropolis, á Avenida Sete de Abril n. 176. (J 27165)

UMA SRA.

Viuva de todo respeito, offerece-se para acompanhar uma familia para a Europa. Fala diversas linguas, podendo servir como enfermeira, dando informações da sua conducta. Cartas nesta redacção a X. T. V. (J 27155)

Predio novo á venda

PAGAMENTO EM PRESTAÇÕES

Vende-se um á rua Grajahú 98, Andarahy, com tres grandes quartos, duas salas, cozinha, copa, despensa e deposito, construido em centro de terreno e com entrada para automovel. Preço 50 contos, sendo 20 contos á vista e 30 contos em prestações mensaes. Trata-se na Avenida Rio Branco n. 46, 4º andar, sala 7, com o sr. Antonio. (J 27304)

Predio á venda

A' rua Duqueza de Bragança n. 45, Andarahy, bonde Uruguay-Engenho Novo, novo e com todo o conforto moderno, com duas salas, cinco quartos, sendo um fóra, em centro de terreno que mede 12 de frente por 22 de fundos, pelo ultimo preço de 30 contos. Pode ser visto a qualquer hora. Trata-se no mesmo com o proprietario. (J 27304)

Aposento mobilado

Aluga-se uma esplendida sala de frente, com boa pensão, á familia ou cavalheiros distinctos. Praia de Botafogo 252. (J 27318)

CACHORRINHA

Desappareceu uma cachorrinha preta da rua Barão de Petropolis n. 106, de estimação. Quem encontrar queira entregar que será gratificado. (J 27217)

ACTOS FUNEBRES

Joaquim Ferreira dos Santos

Viuva e familia do extincto, communicam o seu fallecimento e convidam as pessoas amigas a acompanharem os seus restos mortaes, do cemiterio de S. Francisco Xavier, hoje ás 9 horas, saindo o enterro da rua Marquez de Pombal n. 21. (J 28129)

Nair Marques Vianna

(2ª ANNISTA DA E. NORMAL)

Francisco Messias e familia, agradecem ás pessoas que acompanharam os restos mortaes de sua idolatrada filha, neta, irmã, sobrinha e afilhada NAIR MARQUES VIANNA, bem como a todos que lhes têm enviado condolencias pela irreparavel perda que acabam de soffrer, convidam os seus parentes e amigos para a missa do setimo dia que mandam celebrar na mesma, no altar-mór da egreja de S. Francisco de Paula, quarta-feira, 18 do corrente ás 8 1/2. (73)

Celina Santarém

A familia Santarém, penhoradissima, agradece ás pessoas que compareceram á despedida eterna de sua inesquecivel CELINA, e, bem assim, convida para assistir á missa de setimo dia, que, pelo descanso eterno de sua alma, manda suffragar no domingo, 15, ás 10 horas, na matriz de Nossa Senhora da Conceição (Engenho Novo). (67)

Maria Sarah Britto de La Rocque

Felippe de La Rocque e esposa, dr. Theotonio Raymundo de Britto e esposa, Maria Amelia Chermont Barata, dr. Theotonio Chermont de Britto e esposa (ausentes), Frederico de La Rocque e esposa, dr. José Chermont de Britto e esposa, dr. Martinho de Lima Guimarães e esposa, dr. José Barbosa Rodrigues e esposa e Aurora Ruiz de La Rocque, paes, avós e tios de MARIA SARAH BRITTO DE LA ROCQUE, agradecem, penhorados, a todas quantos acompanharam os seus restos mortaes até ao cemiterio e assistiram á missa de setimo dia, e convidam os seus parentes e amigos para a missa que mandam celebrar pelo trigesimo dia de seu fallecimento, no dia 16 do corrente, na egreja da Candelaria, ás 9 1/2 horas, ficando desde já muito gratos aos que á mesma comparecerem. (J 27377)

Magdalena Tafuri

Miguel Tafuri e familia mandam celebrar hoje, sabbado, 14 do corrente, ás 9 horas, na matriz de Inhaúma, uma missa por alma de sua querida filha MAGDALENA, e agradecem aos que comparecerem a esse acto de religião. (J 27430)

Augusto Cavalcanti

(FALLECIDO NO RECIFE)

Dr. André Cavalcanti, dona Theodolina Cavalcanti e filho, Arthur Cavalcanti e filhos, Adolpho Cavalcanti e familia (ausentes), Eduardo Barreiros e senhora, José Mariano de Castro Araujo e familia e Mario Cavalcanti e senhora, communicam aos seus parentes e amigos que fazem celebrar uma missa pelo eterno descanso do seu sempre lembrado filho, esposo, pae, irmão, tio e cunhado, AUGUSTO CAVALCANTI, na egreja de S. Francisco de Paula (altar-mór), ás 10 1/2 horas de segunda-feira proxima, 16 de maio corrente, setimo dia de seu fallecimento. (J 27406)

José Angelo Marcio da Silva

(7º DIA DE SEU FALLECIMENTO)

Josephina M. Leite da Silva e familia convidam seus amigos para assistirem á missa que por alma de seu esposo e parente JOSE' ANGELO MARCIO DA SILVA mandam celebrar hoje, sabbado, 14 do corrente, ás 9 horas da manhã, na matriz de S. João Baptista da Lagoa. (J 27159)

Dr. Manoel Dias de Aquino e Castro

Gustavo A. de Aquino e Castro, Dorillio M. de Aquino e Castro, Izabel A. C. Castello Branco, ... [illegible] ... MANOEL DIAS DE AQUINO E CASTRO ... [illegible] (J 27...)

Dr. Claudio Pedro Justino de Baére

MISSA

O Corpo de Engenheiros, demais funccionarios e Directorias de Obras Publicas ... e Companhias do Estado do Rio de Janeiro mandam celebrar uma missa por alma do seu collega e amigo, fallecido em ... do corrente, em Nictheroy, dr. CLAUDIO PEDRO JUSTINO BAÉRE, na egreja de S. Lourenço, no dia 16 do corrente mez, ás 10 horas, e desde já se confessam agradecidos. (J 27364)

João Ferrari

Januario Ferrari e irmãos participam aos seus parentes e amigos o fallecimento de seu pae, JOÃO FERRARI, e convidam para seu enterramento, hoje, saindo o feretro da rua Sorocaba n. 116, ás 5 horas da tarde. (J 27439)

Dr. Julio Xavier

Viuva, filhos, nóra, genro e netos fazem rezar, segunda-feira, 16 do corrente, no altar-mór da egreja de S. Francisco de Paula, ás 9 horas e meia, uma missa de trigesimo dia por alma do seu marido, pae, sogro e avó, dr. JULIO XAVIER. (J 27391)

Córa Vieira Leal

O coronel Alexandre Leal, senhora e filhos, Anna Rosa Leal Netto dos Reys, filhos, genros, nóra e netos, João de C. Ferreira Santos e senhora, irmãos, cunhados e sobrinhos de CORA VIEIRA LEAL convidam os demais parentes e amigos para assistirem á missa de setimo dia que mandam rezar hoje, sabbado, 14 do corrente, ás 9 horas, na egreja da Gloria (largo do Machado) o que antecipadamente agradecem. (J 27186)

Convença-se V. Ex. — ou toma

GUARANÁ

ou... morre.

Deposito Geral — Rua do Ouvidor, 120. (18896)

CURSO DE CORTE Sta. Cecilia

Habilitam-se por escala geometrica, pratica, todos os modelos dos figurinos que lhe forem apresentados, como chapéos, bordados á mão e á machina. Cortam-se moldes.

Professoras:

Mme. NUNES DE ABREU e senhorita IRENE GUEDES
Rua General Camara, 110. Proximo á Rua dos Ourives
Teleph. Norte, 3368 (6618)

PROFESSORA

Diplomada pelo Instituto Nacional de Musica, acceita alumnas em sua residencia. Informações pelo telephone Sul 737. (J 27.149)

SALA PARA ESCRIPTORIO

Aluga-se uma grande no 1º andar da rua da Assembléa n. 56. (J 27270)

Estojos de Kern e accessorios

A casa Rocha avisa aos srs. engenheiros e desenhistas que recebeu um grande sortimento. Rua da Assembléa n. 56. (J 27270)

TERRENOS EM COPACABANA E ANDARAHY

Construcções á prestações

Vende-se um á rua Valladares, (Copacabana) e outro á rua Barão do Bom Retiro (Andarahy), nos quaes se podem construir predios para serem pagos em prestações mensaes. Trata-se na Avenida Rio Branco n. 46, 4º andar, sala 7, com o sr. Antonio. (J 27303)

SALA

Sala de frente, mobilada, sem pensão, aluga-se uma a pessoas de tratamento em casa de familia á rua Buarque de Macedo n. 41. (J 27283)

JACARÉPAGUA'

Vende-se á rua Dr. Candido Benicio e á Estrada da Freguezia optimos terrenos — Trata-se á praça 15 de Novembro 34, sobrado, das 14 ás 16 horas. (J 27282)

Machina de Ajour

Vende-se uma na rua Sete de Setembro n. 191, loja. (J 27274)

APOSENTO

Familia estrangeira residente no confortavel predio da rua Corrêa Dutra n. 13, aluga um, mobilado, a senhora distincta, com ou sem pensão. (J 27266)

Ondulação Marcel

a 5$000, a domicilio. Telephone Central n. 2299. (J 27352)

Caixa Registradora

Vende-se uma, nova, preço de occasião. Rua Misericordia n. 106. (J 28100)

Neosalvarsan (914)

Legitimo allemão, qualidade garantida, vende-se da 2ª á 6ª dose, aos preços de, respectivamente, 4$500, 5$000, 5$500, 6$000 e 7$000 por tubo. Vendas por atacado, para quantidades combinadas, 15 o/o de desconto a dinheiro á vista. Rua Theophilo Otto n. 176, loja. (J 23172)

ALUGA-SE

Uma boa sala e bons quartos a rapazes distinctos, com ou sem mobilia; á rua Dr. Joaquim Silva n. 75. (J 26775)

COMMODOS

Aluga-se em casa de familia de tratamento e todo respeito, uma sala de frente mobilada, com pensão, a casal de tratamento e que dê referencias; á rua do Cattete n. 25. (J 25820)

Predio no centro

Aluga-se por contrato o predio n. 290 da rua Buenos Aires, com amplo armazem e grande salão no sobrado. Trata-se á rua General Camara n. 24 — Peixoto & Comp. (J 26833)

Comida gostosa

Fornece-se com generos de primeira ordem, toucinho e asseio, de casa de alto tratamento, delicioso paladar, variedade e fartura. Acceitam-se pensionistas para almoço e jantar ou por refeição avulsa. B. M. 4048. (J 28085)

Fossas sanitarias

De cimento armado, completas, vendem-se a 120$000, na fabrica, e a 160$000, no logar. Manilhas de barro, Praia do Cajú, 68. Telephone Villa n. 199. (J 23754)

MOBILIA

Por motivo de força maior vende-se uma de quarto com nove peças, de páo marfim, com embutidos e apenas com dez mezes de uso. Rua Maxwell n. 90 — Aldeia Campista. (J 27144)

SALA DE JANTAR

Vende-se uma rica com 16 peças, preço de occasião. Ver e tratar á rua dr. Sattamine n. 133. (J 27257)

EMPREGADOS

que desejarem tratar dos documentos para trabalhar a bordo dos navios mercantes, nacionaes e estrangeiros, dirijam-se, com urgencia, á rua dos Invalidos 66 A — Mensageiro. (J 27309)

PHARMACIA

Vende-se. Informa-se com Arsenio na drogaria Central, Rua da Assembléa 75, ás 5 horas da tarde. (J 27168)

SITIO

Vendem-se as bemfeitorias de um distante da estação de Campo Grande cinco minutos; á travessa das Capoeiras n. 44. Preço: 4:000$000. Ver e tratar no mesmo. (J 27171)

PHARMACIA

Precisa-se um servente com carta de conducta. Rua Mariz e Barros n. 164. (J 27179)

SALA DE JANTAR

Vende-se uma rica mobilia na rua Carvalho de Sá n. 77. (J 27199)

PIANO PLEYEL

Vende-se um, modelo 9, esplendido som, inteiramente novo. Na rua Carvalho de Sá n. 77. (J 27198)

CASA

Deseja-se comprar com urgencia uma em boas condições, com duas salas e dois quartos, situada nas ruas Estacio de Sá, Salvador de Sá e transversaes de Haddock Lobo; todos os informes para a redacção deste jornal a A. P. G. R. — Não se attende a intermediarios.

A quem convier

Compra-se um estabelecimento de artigos para homens, camisas, collarinhos e mais accessorios, no centro da cidade ou suas immediações. Cartas nesta redacção a J. L. C. (J 27216)

ARRUMADEIRA

Precisa-se de uma com pratica, na rua Senador Furtado n. 99. (J 27228) (J 27204)

SANTA THEREZA

Aluga-se casa bem mobilada, com jardim, terraço e todo conforto, por seis mezes. Informações telephone Central n. 1181. (J 27233)

ALUGA-SE

Um bom armazem podendo servir para dois negocios; na rua Affonso Penna n. 183. Trata-se na rua da Assembléa n. 49. (J 27249)

TERRENOS—COPACABANA

Vendem-se, muito em conta, na rua Constante Ramos. Trata-se na rua Copacabana n. 754. (J 27238)

COMMERCIO

Rio, 14 de maio de 1921.

NOTAS DO DIA

Hoje, á 1 hora da tarde, deverão reunir-se as assembléas das Companhias Predial e Hypothecaria Federal e a da Fabrica de Vidros e Crystaes do Brasil; ás 2 horas da tarde, as das Companhias Predial e Força e Luz de Palmyra; ás 3 horas da tarde, a da Companhia Industrial Alvo-Ball, e ás 4 horas da tarde, da Cooperativa Militar do Brasil.

Hoje, á 1 hora da tarde, deverão reunir-se os credores da fallencia de Luiz Bohrer & C., e ás 2 horas da tarde, os das de Dourado & C. e de Feliciano Pereira e Feliciano Pereira & C.

No Ministerio da Guerra (Departamento Central), termina hoje, ás 2 horas da tarde, o prazo para o recebimento de propostas para o fornecimento de expediente e material de limpeza e electricidade, e na Estrada de Ferro Central do Brasil, á 1 hora da tarde, para a venda das escorias de carvão, gazolina e pixe.

ASSEMBLÉAS

ANNUNCIADAS

Companhia Estrada de Ferro e Minas de S. Jeronymo, dia 16, ás 2 1/2 horas da tarde.

Companhia de Seguros "A Mundial", dia 16, ás 2 horas da tarde.

Sociedade Anonyma Fabrica de Sedas Santa Helena, dia 16, á 1 hora da tarde.

Empresa Industrial de Melhoramentos no Brasil, dia 17, ao meio-dia.

Companhia Usina de Productos Chimicos, dia 17, ás 2 horas da tarde.

Companhia Predial e de Saneamento do Rio de Janeiro, dia 18, ás 2 horas da tarde.

Companhia Seguros Garantia, dia 19, ás 2 horas da tarde.

Companhia Predial e Hypothecaria Federal, dia 14, á 1 hora da tarde.

Companhia Constructora Ipanema, dia 20, ás 9 horas da manhã.

Sociedade Anonyma Auto-Expresso, dia 20, ás 3 horas da tarde.

Banco Popular do Brasil, dia 21, á 1 hora da tarde.

Companhia Mercantil Pan America, dia 21, ás 2 1/2 horas da tarde.

Companhia Pecuaria e Frigorifica do Brasil, dia 21, á 1 hora da tarde.

Companhia "A Sul America", dia 21, ás 2 horas da tarde.

Companhia Commissaria Franco-Brasileira, dia 21, ás 2 horas da tarde.

Companhia Brasileira de Colonização, dia 23, ás 2 horas da tarde.

CAFE'

EDUARDO ARAUJO & C.
Rua Municipal, 28 — Rio.
Prestam as melhores contas. (4891)

PAGAMENTOS

ANNUNCIADOS

Dia 16 — Companhia Brasil Cinematographica, dividendo de 10$000.

CONCORRENCIAS

ANNUNCIADAS

Lloyd Brasileiro, para a venda do vapor "Aymoré", dia 16, ás 3 horas da tarde.

1º regimento de artilheria montada, para o fornecimento de rações preparadas, forragem, material de limpeza e expediente, dia 19, ás 2 horas da tarde.

13ª companhia de metralhadoras, para o fornecimento de artigos de expediente, material e forragem, dia 20, á 1 hora da tarde.

Pinto, Lopes & C.

Escriptorio, r. Benedictinos, 25—Rio.
Armazem: r. Coronel Pedro Alves, 98
EXPORTADORES e COMMISSARIOS de CAFE' MANTEIGA e CEREAES. (2799)

REUNIÃO DE CREDORES

Fallencia de Manoel da Silva Pinho, dia 16, ás 2 horas da tarde.

Credores de Ferreira de Mattos & C., dia 17, á 1 hora da tarde.

Fallencia de Luiz Gomes dos Santos, dia 17, á 1 hora da tarde.

Fallencia de David Scheikmann, dia 18, á 1 hora da tarde.

Credores de Domingos José Dias, dia 19, ás 2 horas da tarde.

Fallencia de Vasconcellos, Martins & C., dia 19, á 1 hora da tarde.

Credores de Acosta, Carrapatozo e C., dia 21, ás 2 horas da tarde.

COTAÇÕES DE ROCHA, FARIA & Cia.

MATRIZ: rua Buenos Aires, 160 (1º andar), RIO DE JANEIRO. Caixa Postal, 710

FILIAL: Rua Santo Antonio, 62 (1º andar), SANTOS. Caixa Postal, 224. End. teleg.: "ROCHAFARIA"

Preços por 15 kilos, no Rio:

Typo 2	15$100 a	15$500
" 3	14$900 a	15$100
" 4	14$500 a	14$700
" 5	14$100 a	14$300
" 6	13$800 a	14$000
" 7	13$500 a	13$700
" 8	(NOMINAES)	
" 9	(NOMINAES)	

Informações: mercado FIRME.

NOTA — Os typos baixos continuam muito depreciados. (15541)

EXPEDIENTE DA ALFANDEGA

A' consideração do ministro da Fazenda foram submettidos os requerimentos em que Francisco Ribeiro de Vasconcellos, perde isenção de direitos.

—:— Acompanhado das informações devidas, o inspector restituiu hontem, ao ministro da Fazenda um aviso do Ministerio do Exterior relativo a uma nota do embaixador britannico reclamando contra a demora da notificação da chegada de volumes a elle consignados.

—:— Movimento do Cáes do Porto: embarcações atracadas aos armazens em 12 do corrente:

Embarcações diversas, arm. 1; vapor inglez "Raphael" e chatas diversas c/c. do "Brockkwale", arm. 2; vapor americano "Robin Gray" e chatas diversas c/c. do "Ruy Barbosa", arm. 3; vapor francez "Siannec", arm. 4; vapor norueguez "Jetehu", arm. 5; vapor inglez "Oriente City", arm. 6; vapor nacional "Carolina", arm. 7; chatas diversas, recebendo minerio, arm. 8; vapor nacional "Philadelphia", arm. 9; vapor nacional "Natal", pateo 10; chatas diversas c/c. do "Socrates" e do "Harianne", arm. 10; vapor norueguez "Tordack Skoghland", pateo 11; hiate nacional "Alayde", arm. 11; vapor inglez "Penhos", pateo 13; vapor inglez "Cimbrier", arm. 15; vapor japonez "Kpagawa Marú", armazem 16; hiate nacional "Coral", arm. 17; chatas diversas c/c. do "Demerara", arm. 18 e vapor francez "Fort de Troyon", Praça Mauá.

MOVIMENTO DO PORTO

ENTRADAS DO DIA 13

De Buenos Aires e escs., o vapor americano "Nockum", com 4.291 toneladas; carga: trigo á Expresso Federal.

De Savannah e escs., o vapor americano "Boston Bridge", com 1.978 toneladas; carga: varios generos a P. S. Nicolson.

De Tampico, o vapor americano "George H. Jones", com 4.167 toneladas, carga: oleo á Standard Oil.

De Porto Alegre e escs., o paquete nacional "Itanema", com 553 toneladas; carga: varios generos a Lage Irmãos.

De Pará e escs., o paquete nacional "Bragança", com 751 toneladas; carga: varios generos á Companhia Lloyd Brasileiro.

De Buenos Aires e escs., o vapor norueguez "Rio de La Plata", com 1.508 toneladas; carga: varios generos a F. Engelhart.

De Santos, o vapor nacional "Mucury", com 585 toneladas; carga: varios generos a Pereira Carneiro.

De Macau e escs., o paquete nacional "Itapura", com 926 toneladas; carga: varios generos a Lage Irmãos.

Do Pará e escs., o paquete nacional "Pará", com 1.185 toneladas; carga: varios generos á Companhia Lloyd Brasileiro.

De Santos o vapor nacional "Itamaracá", com 949 toneladas; carga: varios generos a Lage Irmãos.

SAIDAS DO DIA 13

Para Buenos Aires, o vapor norueguez "Torlack-Skogland".

Para Cabo Frio, o motor nacional "Coral".

Para Santos, o vapor nacional "Fresia".

Para Rosario de Santa Fé, o vapor americano "Lake Ellsworth".

MARITIMAS

VAPORES ESPERADOS

Hamburgo e escs., "Hindenburg" . . 14
Amsterdam e escs., "Limburgia" . . 14
Hamburgo e escs., "Argentina" . . 15
Portos do norte "Acre" . . 15
Southampton e escs., "Arlanza" . . 16
Portos do sul, "Laguna" . . 16
Portos do sul "Oyapock" . . 17
Hamburgo e escs., "Trás-os-Montes" . . 17
Genova e escs., "Formosa" . . 18
Santos, "Manchurian-Prince" . . 19
Rio da Prata, "Avon" . . 19
Portos do norte, "Rio de Janeiro" . . 19
Portos do sul, "Minas Geraes" . . 20
Nova York, "Callão" . . 20
Rio da Prata "Massilia" . . 21
Hamburgo, "Urko Mendi" . . 22
Rio da Prata, "Mendoza" . . 23
Genova, "Tomaso di Savoia" . . 24
Nova York, "Vasari" . . 24
Rio da Prata, "Rè Vittorio" . . 24

VAPORES A SAIR

Rio da Prata e escs., "Limburgia" 14
Mossoró e escs., "Itaberá" . . 14
Bahia e escs., "Commandatuba" . . 15
Macau e escs., "Mucury" . . 15
Montevidéo e escs., "Ruy Barbosa" . . 15
Hamburgo e escs., "Amsteldyk" . . 15
Porto Alegre e escs., "Itapura" . . 15
Rio da Prata e escs., "Arlanza" . . 16
Durban e escs., "Kanagawa-Maru" . . 16
Porto Alegre e escs., "Itanema" . . 16
Ceará e escs., "Amazonas" . . 16
S. Matheus e escs., "Coronel" . . 16
Rio da Prata e escs., "Traz-Os-Montes" . . 17
Pará e escs., "Pará" . . 17
Antonina e escs., "Flamengo" . . 17
Cabedello e escs., "Itamaracá" . . 18
Marselha e escs., "Provence" . . 18
Rio da Prata e escs., "Tabatinga" . . 18
Porto Alegre e escs., "Jacuhy" . . 18
Rio da Prata e escs., "Formosa" . . 18
Ceará e escs., "Borborema" . . 18
Pelotas e escs., "Itaituba" . . 18
Southampton e escs., "Avon" . . 19
Porto Alegre e escs., "Itagema" . . 19
Penedo e escs., "Almirante Jaceguay" . . 19
Aracajú e escs., "Itapoan" . . 20
Hamburgo e escs., "Poconé" . . 20
Nova York, "Callão" . . 20
Manáos e escs., "João Alfredo" . . 20
Rio da Prata e escs., "João Alfredo" . . 20
Bordeaux e escs., "Massilia" . . 21
Montevidéo e escs., "Rio de Janeiro" . . 23
Genova e escs., "Mendoza" . . 23
Laguna e escs., "Laguna" . . 24
Genova e escs., "Rè Vittorio" . . 24
Rio da Prata, "Tomaso di Savoia" . . 24
Rio da Prata e escs., "Vasari" . . 24
Ponta d'Areia e escs., "Sumaré" . . 24

VENDAS EM LEILÃO

Leilão de Penhores

Em 14 de Maio de 1921
VIANNA, IRMÃO & Cia.
Rua do Esp. Santo 28 e 30

Roga-se aos srs. mutuarios reformarem ou resgatarem suas cautelas vencidas até á hora do leilão. (J 23913)

Leilão de Penhores

Em 19 de Maio de 1921
DIAS & MOYSÉS
Rua Barbara de Alvarenga, 14

Fazem leilão de todos os penhores vencidos e avisam os senhores mutuarios que podem reformar ou resgatar as suas cautelas até á hora de principiar o leilão. (J. 25642)

Leilão de Penhores

EM 24 DE MAIO
J. MENDES & C.
BECCO DO ROSARIO, 9

das cautellas vencidas, podendo ser reformadas ou resgatadas até á hora do leilão. (J 26923)

Implorando a caridade

ANGELA PECORARO, viuva, com 86 annos de edade, completamente cêga e paralytica;
AMANCIA, viuva, com 58 annos de edade, quasi cêga;
BERNARDINA, 74 annos;
CARLOTA, pobre velhinha sem recursos;
ELVIRA DE CARVALHO, pobre cêga e sem amparo da familia;
ENTREVADA, r. do Chichorro n. 47, casa XVIII, doente, impossibilitada de trabalhar, tendo duas filhas, sendo uma tuberculosa;
FRANCISCA DA CONCEIÇÃO BARROS, cêga de ambos olhos e aleijada;
JOÃO DA CRUZ — Menino cêgo paralytico e mudo, sem recursos;
MARIA EUGENIA, pobre velha, sem o menor recurso para a sua subsistencia;
JULIETA e EMILIA, duas pobres irmãs;
THEREZA, pobre seguinha sem auxilio de ninguem;
VIUVA SOARES, velha sem poder trabalhar;
VIUVA SANTOS, com 68 annos de edade, gravemente doente de molestias incuraveis;
VIUVA DE UM JORNALISTA, sem o menor amparo. (I 5023)

Amas seccas e de leite

ALUGA-SE uma boa ama secca, muito limpa e carinhosa, dá referencias, 50$. Tel., C., 5275. (J 27403) A

Cozinheiros e cozinheiras

ALUGA-SE uma cozinheira do trivial, e lava, na rua Visconde de Sapucahy 312. Venda. (J 28126) B

ALUGA-SE uma boa cozinheira do trivial. Para tratar á rua Dr. Maia Lacerda 169, Estacio. (J 27162) B

ALUGA-SE uma perfeita cozinheira de forno e fogão, para casa de familia de tratamento ou pensão; trata-se na rua da Relação n. 31, loja. Tel., C., 787. (J 27415) B

ALUGA-SE perfeita cozinheira do trivial fino, com boas referencias, 60$; Sete de Setembro 172, 1º. Tel. C., 5275. (J 27407) B

ALUGA-SE uma boa cozinheira do trivial bem feito. Trata-se á rua dos Arcos 53. Das 7 ás 10 horas. (J 27313) B

COZINHEIRA — Precisa-se de uma á rua Conde de Bomfim 87, para familia de tratamento. (J 27045) B

PRECISA-SE uma cozinheira para o trivial, casa de pequena familia; paga-se 45$; rua Corrêa de Oliveira n. 21 — Villa Isabel. (J 25985) B

PRECISA-SE de uma cozinheira e lavadeira, que durma no aluguel e uma mocinha para ama secca, á rua Sant'Anna do Matheus n. 24, ponto dos bondes Lins de Vasconcellos. (J 26978) B

PRECISA-SE de uma cozinheira para casa de pequena familia; rua S. Luiz n. 62, Estacio. (J 27358) B

PRECISA-SE de uma cozinheira para pequena familia, que durma no aluguel. Av. Gomes Freire 45, sobrado. (J 27351) B

PRECISA-SE de uma cozinheira, que tambem se occupe de outros serviços domesticos, em casa de pequena familia. Exigem-se referencias. Rua S. Salvador n. 76 — Cattete. (J 27211) B

PRECISA-SE de uma cozinheira para casa de familia de tratamento, na rua Ypiranga 26. (J 28133) B

PRECISA-SE de um empregado que saiba ler e escrever para entregar marmitas e ajudar á cozinha. Ordenado 50$. Prefere-se portuguez. [illegible]

Creados e creadas

[illegible]

Empregos diversos

AGENTES nos Estados, acceitam-se na fabrica de cachimbos de borracha, á rua Sachet 18, Rio. — Tel. C. 3863. José Xavier. Optima commissão. (J 23606) D

O melhor para as crianças com lombrigas

O Vermifugo EMIL é um xarope de sabor agradavel e de effeitos seguros nas lombrigas e varias especies de ascarides.

E' completamente inoffensivo; não é irritante, a exemplo dos vermifugos oleosos.

E' preparado com vegetaes da flora brasileira, dos que são usados pelas commissões medicas no interior dos Estados, e, por isso, destróe todos os vermes, inclusive o anchylostomo.

Mas ainda, mesmo quando as creanças nervosas e insomnes não expillam bichas, usando o Vermifugo EMIL, conseguem, com o seu uso, a calma e o dormir tranquillo.

O Vermifugo EMIL serve em qualquer caso, em creanças e adultos. Não tem dieta.

A' venda nas principaes pharmacias e drogarias. Preço: vidro 2$500; pelo Correio, 3$500.

Deposito geral: RUA URUGUAYANA N. 66. Perestrello & Filho. (11994)

BORDADEIRA á machina — Precisa-se de uma boa, á Avenida Mem de Sá n. 20, (1ª loja). (J 28007) D

BORDADEIRA á mão — Precisa-se de uma boa, á Avenida Mem de Sá n. 20, (1ª loja). (J 28008) D

CASAL com creança de 16 mezes, precisa de commodos arejados, proximo do centro, com ou sem pensão, em casa de pequena familia respeitavel; trata-se com Cyrillo, 1º de Março 24. Loja. Tel. N. 2459. (J 27402) D

COMPOSITOR de bico — Precisa-se, á rua Affonso Cavalcanti 126. Proximo á Machado Coelho. (J 27137) D

HOMEM de meia edade offerece-se para cobrador ou tomar conta de algum deposito em casa commercial ou fabrica, dando todas as garantias que lhe sejam exigidas. Carta para S. Botelho, rua Marquez de Pombal 126. (J 27209) D

PRECISA-SE uma perfeita ajudante de costuras, na rua S. José 69, attende-se até 11 horas. (J 27442) D

UMA senhora brasileira, de summa confiança e seriedade, deseja ser governante de uma casa de pessoas distinctas e de tratamento, desempenhando esse mister com agilidade, sabendo tambem coser para homens e senhoras; sabe applicar o ensino primario elementar. Para mais, á rua Presidente Barroso 132, Salvador Sá. (J 25989) D

Casas e commodos centro

ALUGA-SE um espaçoso armazem á rua Buenos Aires 179. Trata-se no 181. (J 27103) E

ALUGA-SE um sobrado na rua Uruguayana 154; não serve para familia; trata-se na loja. (J 27037) E

ALUGA-SE um bom quarto mobilado, com pensão ou sem pensão, á rua do Rezende n. 38. Telephone Central 4280. (J 27092) E

ALUGA-SE um predio na travessa do Guedes n. 35, pintado e forrado de novo. As chaves encontram-se no mesmo predio, das 12 ás 15 horas. Trata-se á rua do Senado, 230. (J 27077) E

LYSODOR

Alisa os cabellos crespos até nas pessôas de côr. A' "Garrafa Grande". -- Uruguayana, 66. (16816)

MOÇAS — A fabrica Bhering, á rua 13 de Maio, 19, precisa de operarias, que apresentem attestados de saude e vaccina; para confecção de bombons e chocolate. (J 27085) D

MOÇA seria e distincta deseja encontrar casa de sr. de muito tratamento para governar. E' excusado apresentar-se quem não se achar em condições. Cartas nesta folha, a Esther. (J 26603) D

OFFERECE-SE uma moça dactylographa para trabalhar no commercio ou escriptorio, tendo machina. Quem precisar queira dirigir-se a O. B., praça Argentina, 32, S. Januario. (J 26810) D

PRECISA-SE de officiaes pintores de liso, na rua de Sant'Anna numero 208. (J 27388) D

PRECISA-SE de uma creada para todo serviço de uma senhora, cozinhar, lavar alguma roupa, que durma no aluguel e que dê fiança de sua conducta; rua Capitão Salomão 46. (J 27383) D

PRECISA-SE de um rapaz de 13 a 15 annos para copeiro e mais serviços leves. Rua Lucio de Mendonça 33. Mariz e Barros. (J 28144) D

PRECISA-SE de pessoas de boa conducta que desejarem habilitar-se a trabalhar a bordo dos navios nacionaes ou estrangeiros. R. Invalidos 66 A. (J 27310) D

ALUGA-SE uma sala de frente, com pensão a casal sem filhos ou cavalheiro. Avenida Gomes Freire, 92. (J 27031) E

ALUGA-SE um predio proprio para fabrica, officina ou garage, tendo de fundos 50 metros; trata-se na rua do Nuncio 146, com Manoel Ferreira, das 12 ás 17 horas. (J 28036) N

ALUGA-SE uma sala de frente com gabinetes, para dentista ou cabelleireiro, e serve tambem para módas. A' rua 13 de Maio n. 35, em frente ao Theatro Municipal. (J 27079) E

ALUGAM-SE duas salas, sendo uma de frente, no 2º andar da rua do Ouvidor n. 187; tem elevador. (J 26980) E

ALUGA-SE quarto de frente, bem mobilado; tem telephone. Rua Azevedo Lima 150, em frente ao Theatro Phenix. (J 27016) E

ALUGA-SE uma esplendida sala de frente, completamente independente, a casal ou cavalheiro de tratamento, na avenida Mem de Sá, 190. (J 25977) E

ALUGAM-SE, baratissimos, lindas salas e bellos quartos mobilados, por preços desde 90$, á av. Gomes Freire n. 9, "Pensão Iris". (J 23498) E

SUOR FÉTIDO

dos pés e dos sovacos, catinga, frieiras, comichões, etc., desapparecem rapidamente com o uso do *"Suorol"*. Preço, 2$; pelo Correio, 2$500. Vende-se na "A' Garrafa Grande", á rua Uruguayana n. 66.
PERESTRELLO & FILHO (14229)

PRECISAM-SE de boas corpinheiras e ajudantes de costuras, na rua Rodrigo Silva 26, 1º andar. (J 2342) D

PRECISA-SE de uma cozinheira para pequena familia e que dê referencias de sua conducta; rua Marqueza dos Santos, 32, casa VIII. (J 26938) D

VIAS URINARIAS

Syphilis, molestias venereas e da pelle.
DR. BELMIRO VALVERDE
Da Academia de Medicina
Tratamento rapido e garantido dos estreitamentos da uretra, gonorrheas, cystites, hydroceles e hemorrhoidas. Exame directo da uretra, por apparelhos proprios. Cons.: largo da Carioca, 10, de 1 ás 6. (4885)

PRECISA-SE de um meio official de impressor para machina grande, na papelaria Mascote, rua do Ouvidor, 165. (J 26952) D

ALUGA-SE um vasto sobrado em frente á praça Mauá, com quatro portas de frente e sacada corrida, com grandes salões proprios para escriptorios de empresa ou centro beneficente ou de reuniões, etc. Rua da Saude 41. (J 25715) E

ALUGAM-SE, na av. Rio Branco, 101, 2º, 2 salões de frente para escriptorio. Teleph. N. 4210. (J 25543) E

ALUGA-SE, em casa de familia, magnifica sala de frente, a casal ou cavalheiros, com ou sem pensão. Preço modico. Avenida Mem de Sá, 249, 2º and., esq. de Frei Caneca. (J 28080) E

ALUGA-SE, com contrato, na rua do Areal n. 44, um predio com grande sobrado e duas lojas; ver no mesmo, das 9 ás 4, nos domingos e nas quintas-feiras. (J 26800) E

ALUGAM-SE escriptorios pequenos e grandes. Rua G. Dias n. 56, Canto Ouvidor. (J 26153) E

CREOSGENOL

Medicamento infallivel para debellar Tosses, Bronchites, Catarrhos
RUA GONÇALVES DIAS, 59 (17768)

Casa Pessôa

As afamadas Machinas de Costura
WHITE
AS MAIS SIMPLES, SILENCIOSAS e RESISTENTES.
WHITE
Descontos especiaes até o dia 15 de Maio para vendas a dinheiro
2 gavetas . . . . 270$000
4 . . . . 275$000
6 . . . . 285$000
2 caixas de pertences — GRATIS
Telephone — Central — 2160
26 - RUA DA CARIOCA - 26 (19434)

ALUGA-SE uma sala de frente, bem mobilada, a moços, em casa de familia allemã. Rua do Rezende 117, sob. (J 28086) E

ALUGAM-SE uma boa sala e quarto bem claros, para officina ou para qualquer aula, em casa de casal. Assembléa 13, 2º andar. (J 25880) E

ALUGA-SE um commodo para homens. Travessa do Sereno, 7, sobrado, largo S. Francisco da Prainha (Saude). (J 26831) E

ALUGA-SE um bom quarto, com entrada independente, para escriptorio ou officina, á rua da Carioca n. 47, 1º andar. (J 25954) E

ALUGAM-SE 2 magnificos quartos de frente, mobilados, com pensão, a casal sem filhos e a senhor distincto, respeitavel, em casa de familia. Rua Buenos Aires, 2, sobrado. (J 28077) E

ALUGAM-SE quartos em casa de familia, a moços do commercio, á rua da Misericordia, 71, 1º and. (J 27320) E

ALUGA-SE um bom quarto de frente, na rua Senador Dantas; telephonar para 6120 Central. (J 27328) E

ALUGA-SE um quarto mobilado, para rapaz, em frente ao Palacio Monroe; preço 150$; telephone 6120 Central. (J 27328) E

ALUGA-SE um quarto para passar horas. Quem pretender dirija carta nesta folha a S. S. (J 27317) E

ALUGAM-SE uma confortavel sala e um quarto, em predio novo, com ou sem mobilia, com pensão, tem telephone; rua do Senado n. 279, proximo á Mem de Sá. (J 27331) E

ALUGAM-SE, a um casal ou senhor de tratamento, um quarto e uma sala de frente, muito arejados e com linda vista, casa encerada e de muito asseio. Avenida Mem de Sá 238, 1º. (J 27336) E

ALUGA-SE boa sala de frente para escriptorio, e um quarto mobilado, á rua Marechal Floriano Peixoto n. 7. (J 27276) E

ALUGAM-SE sala e quarto, juntos ou separados, com ou sem mobilia, com ou sem pensão, a casal sem filhos ou a moça. Avenida Mem de Sá n. 288, predio novo. (J 27316) E

Adonis

CIGARROS MISTURA
EXTRA GROSSOS
EM MAÇOS
VEADO (19300)

Antes de comprar tecidos de todo o genero, proprio da Estação

COBERTORES

e mais artigos para agasalho. E' conveniente visitar a:

Casa Leitão

onde existe sortimento variadissimo e por preços vantajosos, o que é facil verificar nas exposições feitas

Casa Leitão

51

ALUGA-SE um quarto para dois rapazes, com pensão, por 105$000 cada um. Rua dos Andradas 99. (J 28184) E

ALUGA-SE, á rua Silva Manoel, 62, uma sala de frente, com pensão, casa de familia. (J 28174) E

ALUGA-SE um quarto, em optimas condições, no 1º andar do predio n. 82, da rua do Rezende. (J 28186) E

ALUGA-SE, com pensão, em casa de familia, magnifico quarto mobilado. Rosario 157. (J 27225) E

ALUGAM-SE uma sala de frente e um quarto, mobilados, a moças independentes e distinctas, á rua Evaristo da Veiga n. 136 A, sobrado. (J 28063) E

ALUGA-SE em casa de familia estrangeira, sala de frente mobilada, para senhor só. Evaristo da Veiga 19, sob. (J 28171) E

ALUGA-SE uma sala com direito a telephone e sala de espera, á rua Uruguayana n. 226. (J 27444) E

A uma sala de frente, com ou sem mobilia, a cavalheiro distincto. Exigem-se referencias. Avenida Henrique Valladares 29, sob. (J 28094) E

ALUGA-SE por 3 mezes, a casa da rua Theodoro da Silva 150. Villa Isabel. (J 27449) L

ALUGA-SE um quarto em casa de familia, a rapaz solteiro. Rua do Senado 271 A, sob. (J 27447) E

EM casa de familia alugam-se uma linda sala de frente e um quarto, para rapazes solteiros ou casal sem filhos, á rua Lavradio 182. (J 28132) E

ESCRIPTORIO — Aluga-se bom escriptorio com entrada independente, janella de frente, pia, etc.; rua S. Pedro n. 169, 1º andar. Proximo á de Uruguayana. (J 26917) E

PENSÃO. Farta e variada, fornece-se a domicilio. Casa de familia. Rua Silva Manoel n. 111. (J 23010) S

PRECISA-SE de uma boa sala em casa de familia, para pessoa decente, no Meyer, Engenho Novo ou immediações. Trata-se na rua Sete de Setembro n. 42, sobrado, das 3 ás 7 da noite. (J 28044) E

SALA ou quarto com ou sem mobilia, e pensão, e mais commodidades para moça chic, aluga-se, na Avenida Mem de Sá 181. (J 26981) E

HAUPT & C.

Rua São Pedro n. 50
LAMPADAS INCADESCENTES
marca "PHILIPS"
ARGA e MEIOWATT
110, 120, e 220 Volts (19304)

QUARTO. Precisa-se de um senhor de edade ou moço do commercio para companheiro de um nas mesmas condições, em casa de familia; tem excellente vista para Santa Thereza e é independente. Rua do Rezende, 155, sobrado. (J 27306) E

SALAS — Divididas em gabinetes, com agua corrente e luz. Travessa S. Francisco de Paula 16, esq. 7 de Setembro. (J 27321) E

SALA de frente — Aluga-se para escriptorio ou consultorio medico. S. José 41, 1º. (J 27073) E

2º e 3º ANDARES. Alugam-se, juntos, para familia, tem gande terraço, á rua dos Andradas 36; as chaves na cutelaria (loja). (J 27417) E

SALA EM 1º ANDAR. Aluga-se uma com cinco sacadas, á rua dos Andradas 36; as chaves na cutelaria, (loja). (J 27417) E

SALA espaçosa e arejada, aluga-se, em casa de familia, á rua Silva Manoel n. 111. (J 23949) E

SALA clara, com telephone, na rua Quitanda 72, 2º, aluga-se para escriptorio de amigos do socego, respeito e independencia. Não serve para aula, advocacia, nem associação. (J 28117) E

Lapa e Santa Thereza

ALUGA-SE, em casa de familia, sala, com ou sem mobilia, a cavalheiro distincto ou a casal sem filho, sendo unico inquilino, em Santa Thereza, estação Curvello, rua Cassiano n. 193, sob. (J 28072) F

ALUGA-SE uma sala de frente, independente, a casal sem filhos ou moços do commercio. Rua do Cassiano, n. 17, Lapa. (J 27341) F

ALUGAM-SE quartos com todo o conforto e lindas vistas; rua Aqueducto n. 515, Santa Thereza. (J 26935) F

ALUGA-SE um bom e bem mobilado gabinete de frente, em casa de familia, para pessoa de tratamento. Rua Sylvio Romero n. 18, antiga travessa Muratori. (J 26703) F

ALUGA-SE um quarto mobilado, com telephone, entrada independente; na rua Aqueducto, 129. (J 25979) F

ALUGA-SE, em Santa Thereza, uma casa com quatro quartos, duas salas e jardim, por 250$; inf. rua Sete de Setembro n. 172, sobrado. (J 28120) F

CASA — Precisa-se de uma em Sta. Thereza, rua limpa, com 4 quartos, 2 salas e demais dependencias. Aluguel até 300$. Cartas a M. M. Caixa Correio 889. (J 27395) F

QUARTOS. Alugam-se dois quartos mobilados, com optima pensão, a casaes de respeito ou rapazes do commercio que dêm referencias, a 5$ e 6$000 diarios por pessôa, occupando duas o mesmo quarto, em casa de familia recem-chegada da capital do Rio Grande do Sul. Rua Santa Christina, 25, Santa Thereza. Tel. B. M. 2840. (J 26916) F

Cattete, Laranjeiras, Botafogo e Gavea

ALUGA-SE uma sala para costureiras ou dentistas, em casa de familia. R. Cattete, 200. (J 27056) G

ALUGA-SE uma sala de frente, distinctamente mobilada, com pensão, a casal de tratamento, casa de familia. Rua da Passagem 93, Botafogo. (J 26806) G

ALUGA-SE, com ou sem mobilia, uma esplendida sala de frente, com linda vista para o mar, na rua Barão de Guaratiba 206, com entrada pela ladeira do Russell. (J 26879) G

ALUGA-SE a casal ou cavalheiro de tratamento uma sala de frente luxuosamente mobiliada, com optima pensão. Muito perto do banho de mar do Flamengo; na rua Buarque Macedo, 16. (J 28082) G

ALUGAM-SE optimas salas de frente e excellentes quartos, com pensão, proprios para academicos e senhores do commercio. R. Cattete 242. (J 25839) G

ALUGAM-SE bella sala de frente e quartos mobilados, com pensão, a preços muito reduzidos. Pensão Familiar, praça José de Alencar 14, Cattete (perto banhos mar). (J 27002) G

ALUGA-SE uma bella sala de frente, bem mobilada, em casa de familia, a pessoas de tratamento. Rua Corrêa Dutra, 154. (J 27229) G

ALUGA-SE um bom commodo a rapaz ou senhor sério. Rua do Cattete, 28 sob. (J 27098) G

ALUGA-SE, em casa de familia de tratamento, um bom quarto, a rapaz ou casal que trabalhe fóra, á rua Cassiano n. 34 (Gloria). (J 26910) G

ALUGA-SE em casa de familia, uma sala bem mobilada, com pensão, a um casal de tratamento; e um quarto com pensão, mobilado, a um senhor do commercio; ver e tratar á rua Benjamin Constant n. 141. (J 28169) G

ALUGA-SE, com bôa pensão, magnifico aposento a familia distincta. Rua Bambina n. 136. (J 28058) G

ALUGA-SE por alguns mezes, com alguma mobilia, boa casinha com 2 salas e 2 quartos. Informa-se na rua Visconde de Silva 15. (J 27380) G

ALUGA-SE á rua Corrêa Dutra n. 160, uma magnifica casa de frente, com pensão, a casal ou rapazes, casa de familia. B. M. 20. (J 27376) G

ALUGAM-SE dois quartos, juntos, mobilados, sendo um de frente, a dois ou tres rapazes, com ou sem pensão, na rua 2 de Dezembro 114, sobrado. — Cattete. (J 28147) G

ALUGA-SE, casa de familia, um bom quarto de frente para a estatua do almirante Barroso, na Praia do Russell 164. (J 28176) G

ALUGA-SE um bom quarto mobilado, a pessoa de tratamento. R. Cattete 164. (J 28155) G

ALUGAM-SE, em casa de familia de respeito, uma boa sala de frente e dois bons quartos, tambem de frente, mobilados e com pensão, a cavalheiros de tratamento; rua Soares Cabral n. 3, Laranjeiras. (J 26037) G

ALUGAM-SE, no Hotel Palacete Americano, um chalet-apartamento, com tres salas, banheiro, etc., e mais outros aposentos confortaveis, boa mesa, preços modicos, logar saudavel, centro de grande jardim; rua Pereira da Silva n. 128. Tel., B. Mar, 763. End. Telegr. Palacete Laranjeiras. (J 26915) G

ALUGA-SE uma sala de frente, ricamente mobilada, com pensão, em casa de familia; fornece-se pensão a domicilio, á rua do Cattete 248, sob. (J 27089) G

ALUGA-SE uma sala mobilada, com pensão, para casal ou senhora protegida, casa de familia. Ladeira da Gloria n. 3, andar terreo. (J 27106) G

ALUGAM-SE um apartamento e um aposento a casal ou pessoa de tratamento; tem telephone e banhos quentes; na rua do Cattete 77, sob. (J 27323) G

ALUGA-SE um bom quarto a senhor do commercio; rua Bento Lisboa n. 51, Cattete. (J 26906) G

(11231)

FILTRO FIEL

O MAIS PRATICO E HYGIENICO

Approvado e recommendado pela Exma. Directoria de Saúde Publica.

AGUA SEMPRE FRESCA

O unico filtro de resultados praticos e duração infinda.

A' venda nas mais importantes casas de louças e ferragens e especialmente:

CASA VIANNA — Ouvidor, 56. Tel. 1268, N.
AGOSTINHO FERREIRA & IRMÃO — R. 1º de Março n. 10 Tel. N., 17.
C. Miranda & Co. — 48, 50 e 51, Rua da Quitanda, Tel. 1026. C.
LUIZ FERREIRA BARBOSA —Rua da Constituição, 29. Telephone C. 5684.
BETENCOR CORREIA & C.ª — Rua dos Ourives, 115. Telephone N. 5091.
FRANCISCO LOPES & C.ª — R. S. Pedro 64. Tel. C. 6428.
ALBERTO D'ALMEIDA & C.ª — Avenida Central 99. Tel. N. 473.
FREITAS COUTO & C.ª — R. dos Ourives 23. Tel. N. 2134.
CASA MUNIZ — Ouvidor 71. Tel. N. 4170.
AO JUDEU ERRANTE — R. do Rosario 163. Tel. N. 2456.
RICARDO AUGUSTO BIATO — R. dos Andradas 79. Tel. N. 5039.
BARBOSA & MELLO — Rua do Hospicio 154.
FONTES GARCIAS & C.ª — Av. Passos, 105.
FIRMINO FONTES & IRMÃOS — R. Carioca, 9.

FABRICA:

ASA FIEL

J. R. NUNES
RUA 24 DE MAIO, 162.
Telephone, Villa 41.

Remettem-se para qualquer ponto do Brasil, devidamente embalados.
Pedidos á CASA FIEL.

ALUGA-SE a senhor do commercio um quarto mobilado, sem pensão, em casa de familia estrangeira. Rua Corrêa Dutra n. 13. (J 27267) G

ALUGA-SE, no Cattete, casa mobilada, jardim, entrada ao lado, cinco quartos, tres salas e mais dependencias, a familia de tratamento, sem creanças. Cartas a Tullio, neste escriptorio, com offertas e mais detalhes, sem intermediarios. (J 28105) G

MATERIAL ELECTRICO

Companhia Paulista do Material Electrico.
Rio de Janeiro.
Rua São José, 76 (18570)

ALUGA-SE um bom quarto mobilado, para cavalheiro ou casal. Rua do Cattete 181, sob. (J 28178) G

ALUGA-SE uma casa na rua das Laranjeiras, a quem ficar com as bemfeitorias e poucos moveis. Informa-se telephone Beira Mar 324. (J 27305) G

ALUGAM-SE quartos bem mobilados para casal, com pensão, para solteiro, com ou sem pensão, em casa de familia. Rua 2 de Dezembro n. 32. (J 28020) G

ALUGAM-SE uma sala e um quarto mobilado, com pensão, em casa nova de familia. Praia do Russell, numero 48. (J 28018) G

89 CARIOCA SENTE FRIO? O GRANDELLA TEM COBERTORES (66)

ALUGAM-SE dois quartos bem mobilados, boa pensão, a cavalheiros ou familia. Pensão Rio Negro. Ferreira Vianna, 38. (G 28027) G

ALUGA-SE do Flamengo, frente aos banhos de mar, em casa de familia muito séria, uma bonita sala de frente, mobilada e com boa pensão, a casal distincto que seja sério, casa com todas as commodidades. Tem telephone. Rua Machado de Assis, 5. (J 27345) G

QUARTO. Aluga-se bom mobilado, com optima pensão, para casal sem filhos ou pessoas distinctas, á rua Buarque de Macedo n. 32, Cattete. Tambem se fornece pensão á mesa a dois cavalheiros. (J 28096) G

ALUGAM-SE salas e quartos bem mobilados, casa de primeira ordem, com pensão ou sem pensão, a casaes ou cavalheiros. Rua Corrêa Dutra, 131. (J 27349) G

ALUGA-SE o predio da rua Cassiano n. 69. Trata-se á rua Cattete 15, loja. (J 27203) G

SALA — Aluga-se, em casa de familia, a dois cavalheiros. B. M. 283. (J 26929) G

SCHONER luftiger Saal mobiliert and solide Herren oder Ehepaar zu vermieten. Brasilianisches Haus. Rua Cassiano 47. (Gloria). (J 28150) G

SENHORA seria, deseja (em Botafogo), bom e arejado quarto, com pensão; em casa sem creanças. Paga-se 200$. Cartas detalhadas á rua Visconde de Silva 15. (J 27380) G

REMEDIOS

Quando necessitarem não comprem sem verificar os preços da DROGARIA TEIVE, á rua Buenos Aires 114, em frente á rua Gonçalves Dias. (5390)

Leme, Copacabana e Leblon

ALUGA-SE, em casa de familia, um bom quarto, com pensão de ordem, a rapaz de tratamento. Trata-se á rua Barroso 138, Copacabana. (J 27105) H

ALUGAM-SE quartos com agua corrente e pensão. Rua Copacabana, 563, telephone 1327 Ipanema. (J 26895) H

ALUGA-SE, mobilada ricamente, a casa 75 da rua Copacabana. Leme. Tem garage. (J 27291) H

ALUGA-SE a casal uma sala mobilada, com pensão, em casa de familia, na rua Miguel Lemos n. 48. (J 28048) H

ALUGAM-SE, em casa de familia estrangeira, dois quartos bem mobilados, sendo um de frente, com meia pensão, á Avenida Atlantica 8. (J 27174) H

ALUGA-SE a esplendida casa da rua Copacabana n. 1.108, mobilada ou não; trata-se na mesma. (J 25794) H

ALUGAM-SE dois quartos, no Leme, sem pensão, com ou sem mobilia, defronte ao segundo posto de banhos; tratar pelo telephone, Sul 2059. (J 26392) H

COMFORTABLE house, 4 bedrooms to let fine classe people. Sinety and contract required. st. Constante Ramos, 82. Copacabana. Keys store corner. Proprietor lives. Pensão P. lista, Leme. (J 27800) H

EM casa de familia alugam-se dois quartos para casal ou cavalheiros de tratamento. Rua Bolivar 81, Copacabana. (J 27212) H

POR contrato, fiador idoneo, aluga-se moderna casa, 4 quartos, quintal; todos requisitos familia tratamento. Constante Ramos 82. Copacabana. Chaves armazem esquina. Tratar Pensão Paulista. — Leme. (J 27408) H

UNHOLINO!

Com o uso constante do UNHOLINO, as unhas adquirem um lindo brilho e excellente côr rosada, que não desapparecem ainda mesmo depois de lavar as mãos diversas vezes.

Tijolo 1$000
Pó 1$500
Verniz 2$000
Pasta 2$500

Pelo Correio, mais 500 rs.

Deposito Geral na A' GARRAFA GRANDE
Rua Uruguayana, 66

E EM TODAS AS PERFUMARIAS.

Cuidado com o grande numero de imitações, todas prejudiciaes á pello e ás unhas. Exijam, UNHOLINO. (17494)

---

(69) FOLHETIM DO "CORREIO DA MANHÃ"

XAVIER DE MONTÉPIN

JUSTIÇA DE DEUS!

das pederneiras, nas quaes ao ar livre trabalhavam os cavouqueiros, ouvindo-se ao longe resoar surdamente o bater das picaretas.

A carruagem parou.

— Repare, minha senhora, disse Joaquim estendendo a mão na direcção do caminho que acabámos de descrever; vê esta estrada que sóbe pela collina, em nossa frente?

— Vejo, respondeu Eugenia.

— Esta estrada é a do casal de Montgrésin... E' por ella que ha de vir sua filha... Não tem outro caminho para escolher... Ha de vel-a perfeitamente, póde seguil-a com a vista até á entrada da herdade, e vigiar daqui as minhas operações.

A sra. Daumont fez um gesto affirmativo.

— Ha de ser na occasião em que a menina Thereza sair da herdade para voltar para Montgrésin que eu operarei, disse Joaquim.

— E a creança? perguntou Eugenia.

— Não lhe dê cuidado isso... Havemos de apanhar a creança do mesmo modo que a mãe... O meu subalterno ha de vir elle proprio entregar-lh'a nas suas mãos... Não se tire daqui, onde não corre o risco de ser vista...

— Não receia que a carruagem, estacionando no mesmo sitio, attraia a attenção?...

— E se attrahir, que importa isso? Andam caçadores no bosque... Até se ouvem ao longe os tiros de espingarda... Hão de suppor muito naturalmente que a carruagem pertence a algum desses caçadores. Se algum curioso tivesse a idéa de interrogar o cocheiro, elle lhe saberia responder... Já lhe ensinei a lição...

— Vae já deixar-me? disse a sra. Daumont, vendo Touret apear-se.

— Vou para o meu posto de observação... Arme-se de paciencia... Segundo o que me parece, tem que esperar uns tres quartos de hora, pelo menos, a não ser que algum incidente imprevisto precipite a execução do nosso plano... Não perca de vista um instante a estrada de Montgrésin...

— Ha de me custar... Estou tão impaciente por acabar! Lembre-se que depois do que o senhor fizer, ainda me resta muito a fazer...

— Só tenho a dizer-lhe... Silencio! Onde a tornarei a ver se tudo caminhar á medida dos nossos desejos?

— Na rua de Verneuil, donde não sairei logo que tiver chegado a Paris.

— Até amanhã, pois... ou talvez até esta noite...

Joaquim Touret apeára-se da carruagem.

Fechou a portinhola, rodeou o muro de resguardo da herdade e embrenhou-se num pequeno carreiro de declive muito ingreme e que ia dar á primeira calçada das lagoas.

Cortando então através da floresta, tomou por um caminho sob o arvoredo e parallelo á estrada que conduzia a Montgrésin.

Na bifurcação dos dois caminhos, avistou junto de uns carvalhos o coupé que tinha partido primeiro, e dirigiu-se para elle.

O subalterno, que se achava dentro do coupé, chegou o nariz á portinhola.

— E' preciso alguma coisa para já, patrão?

— Nada; só esperar... Eu vou á descoberta do lado de Montgrésin...

E Touret deslizando através dos massiços, calcando aos pés as folhas amarellecidas que caiam á sua passagem, tomou o caminho do casal, mas rodeando-o, sem se approximar.

Embora se estivesse no mez de novembro, os raios do sól aqueciam bastante, até demaziadamente, nesta tarde de outomno.

Um vapor azulado envolvia a floresta de Chantilly e as planicies vizinhas.

A atmosphera carregada de electricidade annunciava uma tempestade para ao anoitecer ou pela noite adeante.

Grandes nuvens de uma cor acobreada, impellidas por uma fraca briza, amontoavam-se do lado de oeste.

Joaquim caminhando na direcção de Montgrésin, enxugava a testa alagada em suor.

Consultou o relogio.

Marcava tres horas menos alguns minutos.

— Diabo! disse elle, fazendo uma careta, teriamos a infelicidade dessa serigaita não vir hoje á herdade? Tudo o que se combinou, para nada serviria! Era necesario recomeçar amanhã, e fazer novas despezas! Era na verdade uma dos diabos!

Apenas Touret tinha acabado de pronunciar estas palavras, quando viu através das moitas, quasi despidas de folhagem, a filha de Eugenia Daumont, caminhando pela estrada que conduzia de Montgrésin á herdade, e por conseguinte dirigindo-se para o seu lado.

— Desanimei muito depressa! Pensou elle, sorrindo-se, estamos com sorte, com certeza. Ahi vem a tal menina...

Parou logo e escondeu-se por detrás de uma moita de azevinho, cuja folhagem espessa e verde o occultava completamente, sem o impedir de ver o que se passava.

Ao cabo de alguns momentos, passou Thereza.

A joven ia mais depressa que costumava, por se ter demorado um pouco, e ter pressa de abraçar a filha.

Assim que ella estava já a distancia de uns cincoenta passos da moita de azevinho, que occultava Joaquim, este ergueu-se, e cortando através dos massiços, alcançou a carruagem na qual estava o seu subalterno, que perguntou:

— Então, patrão?

— Tudo marcha bem.

— Já a viu?

— Já. Passou agora, em direcção á herdade.

— Então vamos já começar o nosso trabalhinho?

— Ainda não. Seria o cumulo da toleima... Ha operações nas pedreiras; cultivadores nos campos e caçadores na floresta. Daqui á uma hora ou hora e meia, toda essa gente terá partido. Poderemos então operar sem receio nem perigo.

— Mas se essa joven partisse antes do crepusculo?

— Que haviamos de fazer! Apezar de tudo operariamos, mas é melhor tomar sempre todas as precauções. Por agora a ordem é esperar.

— Pois então esperaremos... Nada nos apressa...

. . . .

Vamos ter com a sra. Daumont.

Do alto do terreno onde ella estava dentro do coupé, como na esplanada de um observatorio, não perdia nada do que se passava em baixo na planicie.

Vira Joaquim Touret dirigir-se para Montgrésin, occultando-se sob o arvoredo.

Vira tambem uma joven caminhando em sentido inverso apparecer no caminho que conduz á herdade, e ao primeiro golpe de vista, apezar da distancia, reconhecera Thereza.

Um estremecimento de cólera crispou-lhe os labios e um clarão de odio brilhou nos seus olhos.

— Vou finalmente realisar a minha vingança! murmurou ella, e que vingança! Filha miseravel, que me fez perder uma fortuna! Ha de pagar-me soffrimento por soffrimento! Desfez-me as minhas esperanças, e eu hei de esmagar-lhe o coração!

O tempo caminhava com uma lentidão incrivel.

O céo enchia-se de nuvens que por momentos impediram que os raios do sol declinando, chegassem até á terra.

A temperatura tornava-se cada vez mais pesada e saturada de electricidade, coisa quasi anormal nesta quadra do anno.

— Diabo! disse Joaquim examinando o horizonte, vamos ter trovoada? O céo está cada vez mais coberto, e o dia declina rapidamente, parece que se está preparando uma tempestade...

— Que horas são? perguntou o subalterno.

— Quatro, menos um quarto... respondeu Joaquim consultando o relogio. Está chegando o momento de operar... Vamos meu rapaz, é preciso estar na prumada! Já sabes a lição, não te esqueças della e toca a guiar!...

O agente subalterno não deu tempo a que lhe repetissem esta ordem. Saltou da carruagem e dirigiu-se rapidamente para a porta aberta no muro.

XLII

Thereza assim que chegou á herdade subiu logo ao primeiro andar, habitado por Poulet, genro do chefe dos guardas, e por sua mulher Margarida, a ama de Paulina.

A pequenita vendo entrar a mãe, estendeu-lhe os braços, gaguejando essas syllabas adoraveis, que os paes sabem decifrar...

— Ma... ma... ma...

— Minha lindinha, como eu te amo! disse Thereza apertando-a de encontro ao coração e cobrindo-a de beijos.

A pequenita soltava alegres gritos, e parecia pagar á mãe as caricias que ella lhe prodigalisava.

— Não saimos um bocado, ama? disse Thereza á joven mulher do guarda.

Esta respondeu:

— Como quizer, minha senhora, mas o tempo não está seguro... Segundo parece... Póde chover de um momento para o outro, e se estivermos na floresta, um tanto longe, a pequenina molha-se...

— Tem razão, Margarida... Não iremos passear para as margens das lagoas, mas posso eu sem perigo descer até ao jardim... Installar-me-ei num banco debaixo do caramanchão, onde ha pouco não estava ninguem, e brincarei com Paulina.

— Pois sim, minha senhora, melhor... E se me permitte, eu não sairei. Tenho de concertar umas polainas do meu homem... Ha amanhã uma grande caçada e elle tem de se apresentar com o uniforme da ordem...

— Pois sim, Margarida, arranje isso... Eu lhe trarei a menina quando estiver para me retirar...

Thereza tomou a filha nos braços, saiu, e dirigiu-se para o caramanchão sombreado por um bosquezinho de grandes arvores, e onde dias antes tinham abancado Joaquim Touret e seus subordinados.

A joven mãe sentou-se, e collocando Paulina em pé sôbre uma mesa, entreteve-se a tentar ensinal-a a andar.

A creança agitava as pequeninas pernas, e cambaleava a cada passo, ainda que sustida pelos dois braços, lançando alguns gritos, rindo e fazendo rir Thereza, que de momento a momento interrompia o divertimento para a attrahir a si, devorando-a com beijos.

Se Eugenia Daumont, immovel dentro do coupé de aluguel, no cimo da planura, achava os minutos longos como seculos, o mesmo não succedia á sua filha.

Esta esquecia por momentos, tudo no mundo, até Gastão Dauberive, para só se occupar da fraca creatura cujos brinquedos lhe enchiam o coração de uma verdadeira embriaguez.

(Continúa)

Catumby, Estacio e Rio Comprido

ALUGA-SE só a senhoras respeitaveis sem creanças, um bom quarto. Rua da Luz 12. (J 28145) J

ALUGA-SE sala ou quarto a um casal que trabalhe fóra ou a dois moços do commercio, na rua João Ventura n. 25, Catumby. (J 27378) J

ALUGA-SE bom quarto, com pensão, a pessoas distinctas, casa [illegible] de familia e tratamento, na rua do Bispo n. 60. (J 25382) J

ALUGA-SE sala de frente a cavalheiro do commercio, na rua S. Luiz, 59. (J 28012) J

ALUGA-SE bom quarto, com ou sem pensão, a cavalheiro ou senhora de tratamento. Aristides Lobo, 83 telephone. (J 28071) J

ALUGA-SE, em casa de familia de todo respeito, dois bons aposentos com pensão, á r. do Bispo, 36. (J 26992) J

Haddock Lobo e Tijuca

ALUGA-SE por 65$, somente a moços solteiros e decentes, uma [illegible] sala e dois quartos, electricidade e bondes, logar socegado, distante da avenida Central 15 minutos [illegible] principio da rua Haddock Lobo. (J 26939) K

ALUGA-SE um quarto á rua Conde de Bomfim 1088, casa 21, Villa São Paulo, com duas janellas e luz electrica [illegible] ou a um casal sem filhos. (J 28139) K

ALUGAM-SE a pessoas distinctas dois bons aposentos com pensão, em casa de familia, á rua [illegible] n. 38. (J 28179) K

ALUGA-SE — Uma familia moradora á rua Haddock Lobo n. 365 cede dois quartos a casal sem filhos [illegible] (J 28110) K

ALUGA-SE, na Tijuca, casa com quatro quartos, duas salas, quarto para creado e jardim, por 300$ [illegible] rua Sete de Setembro n. 172, sobrado. (J 28121) K

ALUGAM-SE, por [illegible], dois bons quartos, em casa de familia, á travessa Dr. Araujo n. 18. (J 28070) K

ALUGA-SE, em casa de familia um ou dois quartos de frente, á rua [illegible] n. 214, proximo á Haddock Lobo. (J 28080) K

O confortavel predio da rua Aristides Lobo 48, tendo duas salas, quatro quartos, porão habitavel, jardim ao lado, grande quintal; aluga-se com contrato por 550$000 mensaes. (J 27279) K

SALA independente e quarto confortavel, alugam-se a familia ou pessoas distinctas. Rua Conde de Bomfim, 835. Tem telephone. (J 28081) K

São Christovão, Andarahy e Villa Isabel

ALUGA-SE um bom quarto mobilado ou sem mobilia, com pensão, a pessoa do commercio; ver e tratar á rua José Hygino 198. (J 28170) L

ALUGA-SE um quarto em casa de familia; rua Boulevard 28 de Setembro 329, sobrado. Villa Isabel. (J 28148) L

ALUGA-SE o predio da rua Costa Rica n. 39; trata-se á avenida Rio Branco n. 46, terreo, com Alvaro Cunha. (J 26941) L

ALUGA-SE por 200$000 o predio da rua José Vicente (Andarahy). Chaves [illegible]; trata-se na r. Ruy Barbosa 172 (Botafogo). (J 26903) L

ALUGA-SE um bom quarto a rapaz solteiro, em casa de familia; trata-se na rua S. Christovão [illegible] (Bairro Santa Genoveva). (J 25994) L

ALUGA-SE, para familia de tratamento, a casa da rua do Campo de S. Christovão n. 148; trata-se á rua Real Grandeza n. 80, casa 28, Botafogo, de 1 ás 15. (J 26914) L

ALUGA-SE um bom quarto a rapaz do commercio, á rua Miguel de Frias n. 62, sobrado. (J 27416) L

ALUGA-SE a casa da rua S. Luiz Gonzaga n. 278, com tres quartos, duas salas, etc., por 240$. Aberta das 11 ás 2 horas. (J 27428) L

ALUGA-SE uma espaçosa sala de frente, á rua Souza Franco 109, sobrado, Villa Isabel. (J 25815) L

A' RUA B. Mesquita, 674, aluga-se vasta casa para fabrica, etc., com dois quartos, bondes á porta, por 180$000 por mez. Informações, r. General Camara, 172. (J 25065) L

ALUGA-SE um predio, com duas salas, tres quartos, porão habitavel, etc.; á rua Barão de Mesquita n. 402; está aberto todos os dias; trata-se na rua da Alfandega n. 286, loja. (J 27236) L

ALUGA-SE, com contrato, por 500$ mensaes, uma grande casa no Boulevard 28 de Setembro n. 414, para familia de alto tratamento. Chaves no n. 418 e trata-se na rua da Carioca n. 16, com o tenente-coronel Sebrão. (J 28002) L

ALUGA-SE um quarto a rapazes solteiros, em casa de familia, com frente para o mar e bonde á porta, á rua General Bruce 2, S. Christovão. (J 27175) L

SUBURBIOS

ALUGAM-SE por 200$000 os predios 12 e 16 da rua Elisa de Albuquerque; trata-se na r. Ruy Barbosa 172. As chaves estão no n. 10. (J 26902) M

ALUGA-SE a casa da rua Magalhães Castro 153; trata-se á rua Marechal Machado Bittencourt n. 52, até ás 10 horas da manhã, ou das 5 em deante. E. Riachuelo. (J 28141) M

ALUGA-SE uma magnifica casa na r. do Silverio, 83, Cascadura. Trata-se Benj. Constant 116. (J 26886) M

ALUGAM-SE, em casa de familia de tratamento, dois bons quartos, juntos ou separados, a rapazes solteiros ou casal sem filhos; rua Columbia n. 85, Quintino Bocayuva. (J 26000) M

ALUGAM-SE a moços solteiros, a senhoras ou a casal sem filhos, sala e quarto de frente, entrada independente. R. Estevão Silva, 54, Cachamby. Aluguel 60$000. (J 27224) M

ALUGAM-SE sala no 2º andar e sala e quarto no porão. Rua Ferreira Nobre 118, Meyer. (J 28064) M

ALUGA-SE uma casa com 3 quartos, 2 salas, cozinha, muita agua e quintal, á Estrada Portella n. 172, em Madureira, distante 5 minutos de trem e bonde. As chaves no n. 212 e trata-se á rua do Ouvidor 68, com o dr. Cruz, de 2 ás 3. Tel. 1896 N. Aluguel adeantado de 3 mezes, a 80$ e fiador idoneo. (J 28059) M

ALUGA-SE um commodo de frente na Avenida Suburbana 2.300. (J 25981) M

ALUGA-SE, com contrato de tres annos, uma esplendida vivenda, com um grande pomar, para familia de tratamento ou pensão, sita á rua Maranhão n. 174, Boca do Matto, Meyer; as chaves estão no n. 139, onde se trata. (J 27411) M

CASA — Aluga-se uma boa, com 5 quartos, 3 salas, cozinha, banheiro, jardim e grande quintal, á rua Henrique Dias n. 26. — Estação do Rocha, onde se informa. (J 27410) M

NICTHEROY

ALUGA-SE sala ou quarto, mobilado ou não, a um casal ou moço do commercio, estrangeiro. Rua Alvares Azevedo 154, Icarahy. (J 27157) X

ALUGA-SE, em Icarahy, uma casa mobilada, com tres quartos, duas salas e mais dependencias, em centro de terreno; ver e tratar á rua Miguel de Frias n. 130, Icarahy. (J 23648) T

Compra e venda de predios e terrenos

CASA — Compra-se, á vista, 3 ou 4 quartos, centro de terreno, jardim á frente e bom quintal. Transversaes de Haddock Lobo, Conde de Bomfim, Boulevard ou adjacentes. Não se trata com intermediarios. Offertas com preço a Gustavo Pinto. — Rodrigo Silva 14. Terreo. (J 26976) N

XAROPE PEITORAL
— DE —
ANGICO COMPOSTO
CURA *Tosses, Bronchites Agudas ou Chronicas, Catarrhos, Constipações, Influenza, Asthma, Coqueluche, Defluxo*, etc.
Vende-se em todas as Pharmacias e Drogarias. — Deposito: *Pharmacia Bragantina*. — Rua Uruguayana, 105. (5468)

COMPRA-SE uma casa que tenha no minimo tres quartos. De preferencia em quaisquer das proximidades do Cattete. Offertas a BANDEIRA, rua do Ouvidor 121. N. 699. (J 26138) N

CHACARA — Vende-se uma na Piedade, Cavalcante, bem arborizada, pequena casinha, com agua e luz, grande terreno; trata-se na mesma. Preço de occasião. (J 25764) N

ESTOJO RICHTER
Estojo grande, de desenho, do afamado fabricante allemão *Richter*, com todos os accessorios necessarios para desenho de alta engenharia. Vende-se um novo recentemente vindo da Allemanha. Cartas por [illegible], para a Caixa Postal, 209, S. Paulo. (71)

CASA — Compra-se até 25:000$ [illegible] em centro de terreno, com jardim ao lado, para residencia propria em Botafogo, Laranjeiras, Gavea, Tijuca [illegible] caixa postal [illegible] Antonio Oliveira, dando todos os detalhes. (J 25017) N

ESTAÇÃO de Ramos — Vende-se uma casa [illegible] Rua Nova n. 25, com luz electrica e grande terreno [illegible] de fundos. Perto da estação; para tratar, rua Vasco da Gama 159. (J 27074) N

VENDE-SE um predio novo, estylo moderno, 4 quartos, tres salas, terreno de [illegible], installações hygienicas, quarto de banho, proximo de trens e bonde [illegible] Central, em suburbio expresso, rua calçada. Rua D. Pedro n. 9, Cascadura. (J 25812) N

VENDE-SE pequeno predio bem construido, junto á estação [illegible] (J 26691) N

VENDE-SE em Jacarépaguá, terreno com 30 m. de frente [illegible] (J 28682) N

VENDE-SE o predio da rua [illegible] Bom Retiro [illegible] (J 26913) N

VENDE-SE por 5:300$ [illegible] (J 27344) N

CÃES E GATOS

e outros animaes, são curados da lepra, sarna, etc., com o SABÃO DOGUE. A' "Garrafa Grande". — Uruguayana, 66. (16797)

CASAS — Moulão dos Santos, encarrega-se da venda de predios e hypothecas. Rosario 161, 1º. N. 3166. (J 26485) N

COMPRA-SE casa até 6 contos [illegible] (J 27237) N

POR 23:000$ — Vende-se uma casa de tijolo e telha, com 2 quartos, salas, cozinha [illegible] Raul Silva. Estrada de Nova [illegible] Anchieta. (J 27164) N

Impotencia
Neurasthenia, Insomnias, Espermathorréa [illegible] Cura certa, radical e rapida, no gabinete [illegible] do DR. NEVES DA SILVA. LARGO DA CARIOCA 10. De 1 ás 6. (4857)

PREDIOS em Marechal Hermes, compram-se, á rua Assembléa, 31, 1º, sala 12. (J 27189) N

PREDIOS — Compram-se de qualquer valor, na Capital e suburbios [illegible] Invalidos 66 A, sr. Gonçalves, Escriptorio do Mensageiro. (J 26090) N

Predios e terrenos — [illegible] Rua da Quitanda n. 73, loja. Tel. Norte 2969. (J 28167) N

VENDE-SE novo e elegante predio [illegible] (J 27190) N

VENDE-SE um predio [illegible] (J 28888) N

VENDE-SE o terreno da rua [illegible] (J 25164) N

VENDEM-SE superiores lotes de terrenos [illegible] (J 28168) N

VENDE-SE uma casa [illegible] (J 27785) N

CURA RADICAL DA HYDROCELE
Sem operação cortante e sem dôr. Processo original e garantido. — DR. BARBOSA VIANNA — Avenida Mem de Sá, 80. Tel. 1447. Cent. De 3 ás 5. O EXAME E GRATUITO. (15754)

PREDIO — Compra-se um até 16 contos, na Cidade Nova, com 2 salas, 3 quartos e bom quintal. Cartas á rua de Sant'Anna n. 208, com o sr. Valle. (J 27387) N

PREDIO. Vende-se um bom e novo, proximo ao largo do Estacio de Sá; informa-se á rua Buenos Aires, 331, com o sr. Antonio. (J 27385) N

PREDIO. Vende-se assobradado, 2 salas, 2 quartos, cópa, cozinha c/ fogão a gaz, etc, jardim e quintal; está vasio e póde ser visto das 12 ás 4 da tarde; tratar no mesmo c/ o proprietario. Rua Enéas Galvão 85, estação do Meyer. (J 26997) N

CARIOCA 89 O GRANDELLA
Vende mais barato e dá premios (66)

TERRENOS em prestações, vendem-se a 5 minutos da estação Bento Ribeiro, lotes de 10 x 40, prestações de 25$000. Informa-se na rua Carolina Machado 996, defronte á estação. (J 26384) N

TERRENO no Meyer. De 12 x 95, por 4:000$000. Rua Tenente Costa, 87. (J 27151) N

VENDE-SE um predio novo, na Gavea, a um minuto do bonde. Rende 250$; preço, 25:000$; quem pretender escreva para esta redacção, a A. S. C. (J 26588) N

VENDE-SE com urgencia, por 6 contos, em Nova Iguassu', boa morada, 2 salas, 2 quartos, etc., com grande chacara. Informações, r. Invalidos 66 A, Rio. (J 26693) N

VENDE-SE, parte á vista, parte a prestações, qualquer dos predios aqui annunciados. Para isto, a *Companhia Predial Urbana* o adquirirá a dinheiro de contado, concedendo ao pretendente o prazo de sessenta mezes para liquidação do seu debito; rua da Alfandega n. 137, das 11 ás 5 horas da atrde. (J 27135) N

VENDE-SE uma casa com dois quartos, duas salas e grande terreno, no ponto dos bondes de Bomsuccesso; informa-se na travessa Sargento Ferreira n. 37, estação de Ramos. (J 27027) N

VENDE-SE uma casa, duas grandes salas, tres quartos, cozinha, com agua, pia, esgoto, luz electrica e terreno. 9:000$000. A' rua Miguel Cervantes 15. Meyer. Bonde de Cachamby. (J 27230) N

VENDE-SE um confortavel predio, com chacara, na Gavea; trata-se com o proprietario, na r. Xavier da Silveira n. 7, Copacabana, das 9 ás 11 e das 18 horas em deante. (J 27425) N

VENDE-SE um predio em S. Christovão, á rua Amelia; trata-se á r. General Camara 322, sob., com Paschoal, das 10 ás 4. (J 28111) N

VENDEM-SE cinco predios em São Christovão [illegible] (J 28111) N

VENDEM-SE uma casa de moderna construcção, com bom terreno [illegible] Caminho do Sacco 171. (J 27769) N

VENDE-SE um bom terreno em Villa Isabel [illegible] rua Barão de Cotegipe [illegible] (J 27763) N

VENDE-SE por [illegible] (J 27161) N

VENDE-SE um terreno [illegible] Olaria [illegible] (J 27753) N

VENDE-SE um bom terreno na rua [illegible] (J 26953) N

VENDE-SE um esplendido predio em Botafogo [illegible] (J 28070) N

VENDE-SE um confortavel predio, novo, ainda não foi habitado [illegible] (J 26913) N

VENDEM-SE em Botafogo, barato, lotes de terreno, ou todo junto; trata-se na rua da Carioca 47, 1º andar, sala 3. (40) N

VENDEM-SE lotes de terrenos em prestações [illegible] (J 27093) N

VENDE-SE por 95:000$ [illegible] (J 27190) N

VENDE-SE uma casa [illegible] (J 27190) N

VENDE-SE um predio [illegible] (J 27785) N

VENDE-SE predio novo, com tres quartos [illegible] (J 26975) N

VENDE-SE á rua S. Francisco Xavier predio de 5 quartos, entrada ao lado, etc., por 35 contos; tratar á rua da Carioca 47, 1º And., sala 3. (40) N

VENDE-SE grande predio novo na rua Copacabana, Inf. Rosario 90, das 12 ás 4 hs. (J 26953) N

VENDEM-SE em pequenas prestações de 5$, 8$, 10$, etc., mensaes, magnificos lotes de terrenos da magnifica localidade denominada Sapê, servida pelos trens da Linha Auxiliar. O escriptorio é em frente da estação de Sapê. Ainda existem alguns lotes na praça das Perolas, muitos nas ruas Opalas, Turquezas e Saphiras. Os prospectos com plantas são distribuidos no escriptorio á rua da Alfandega n. 28, Companhia Predial. (12724) N

VENDEM-SE em prestações, no Engenho Novo, quasi em frente á estação da E. F., magnificos lotes de terrenos. Informações e prospectos na Companhia Predial, 28, rua da Alfandega. (12724) N

VENDEM-SE em pequenas prestações ao alcance de todos magnificos lotes de terrenos no magnifico e novo bairro denominado "Campo dos Cardosos". Estes são os melhores terrenos e que são vendidos em prestações. São servidos pelos trens da Linha Auxiliar, com as estações "Cavalcanti" e "Engenheiro Leal", bondes de Cascadura e Estrada de Ferro Central pela estação de Cascadura. Escriptorio, rua dos Cardosos, 352, Cascadura. Prospectos com plantas na rua da Alfandega n. 28, Companhia Predial. (12724) N

Tossís? Tomae BRONCHITAL
Deposito: — RUA URUGUAYANA, 111
PHARMACIA BITTENCOURT. (2847)

TERRENO. Vende-se um com 14 metros de frente, logar alto e lindo, sito na rua Riachuelo 111; trata-se na mesma rua n. 16, das 5 1/2 ás 7 da tarde, com o sr. Carlos; não se entende com intermediarios. (J 25817) N

SITIO. Compra-se um de 10 a 15 alqueires, no Districto Federal, zona salubre, sendo a maior parte em vargens, com abundancia d'agua corrente e confortavel casa de residencia. Offerta com minuciosos detalhes para Peyon, rua V. da Patria, 58. (J 26835) N

TERRENO. Vende-se de 10 m. x 57 m., rua Amaral 68. Tratar á rua Francisco Manoel, 27, E. Riachuelo. (J 25808) N

TERRENO na Penha, 10 x 50. Vende-se baratissimo; informa Pedrosa, V. Inhauma, 86. (J 27213) N

"S. B. ESPIRITAS HOMEOPATHICOS
CAIXA POSTAL, 30 — NICTHEROY — E. DO RIO
Os mediuns somnambulos invisiveis desta sociedade beneficente continuam a fornecer diagnosticos para os irmãos soffredores.
E' indispensavel mandar o nome por extenso — logar fixo, onde mora — Edade — Profissão, e um enveloppe já sellado e subscriptado para a volta. (17791)

VENDEM-SE, na grande venda de terreno, lotes a 100$ e 200$, em prestações de 5$ e 10$, localidades altas para grandes e pequenas áreas, chafarizes em toda a extensão dos terrenos, construcção livre e sem licença, toma posse na 1ª prestação, na estação de Coqueiros, E. Ferro Rio do Ouro, na estação tem quem mostre os terrenos e na rua 7 de Setembro 107, sob., das 3 ás 5. (J 25214) N

VENDE-SE um bom terreno em Cascadura, perto da Linha Auxiliar, faz frente para 3 ruas: Itamaraty, Capitulino e outra; propria para padaria e uma avenida. Trata-se na rua de Sant'Anna n. 107, com Secundino. (J 20396) N

VENDE-SE novo e lindo predio, em centro de terreno, jardim, varanda, 3 quartos, 2 salas, cozinha, despensa, W. C., porão assoalhado, banheiro, bem arborizado, por preço muito barato, á rua Araujo Leitão n. 62, junto á rua Barão do Bom Retiro. Informa-se no mesmo. (J 26951) N

VENDE-SE, em optimas condições, um terreno sito á rua Francisco Manoel, estação do Riachuelo, proximo á rua 24 de Maio, com 10 metros de frente, apropriado para edificar. Negocio urgente. Tratar no Parc-Royal, com Rubens. (J 26977) N

VENDEM-SE em Jacarépaguá, em pontos mais salubres deste bairro, 4 chacaras, bem arborizadas e com boas vivendas. A' preço de réis 16:000$000 a 90:000$000. Tambem vende-se, em uma Estação do suburbio uma boa avenida. Informações por favor, na confeitaria de S. Francisco de Paula, com o Sr. Cardoso ou com o sr. Candido, na Estrada da Freguezia 696, nos dias feriados e domingos. (J 28005) N

VENDE-SE uma confortavel casa com 2 salas, 2 quartos, cozinha, quintal e jardim, na rua Ferreira Leite 84. Engenho de Dentro. Trata-se á rua da Constituição 32, loja, com senhores Cunha e Fernandes. (J 27251) N

VENDEM-SE dois predios de solida construcção, com chacara, estão alugados os commodos, rendendo 860$. Preço de occasião. Não se admitte intermediarios. Trata-se na rua Larga n. 171. Loja. (J 28090) N

VENDE-SE uma casa na rua Cintra n. 23, Penha, Villa Luzitana; trata-se na av. Rio Branco n. 137, 2º andar, com o sr. Affonso. (J 28124) N

VENDE-SE uma casa com tres quartos grandes, duas salas, porão habitavel, varanda, jardim e quintal. Preço 18 contos; rua Moreira Sampaio n. 23, Meyer. (J 27392) N

VENDE-SE um terreno com duas frentes de 14 metros cada uma, pela rua Santa Alexandrina e avenida Rio Comprido, e 95 metros de extensão; informações com o dr. Godofredo, á rua Buenos Aires n. 144, sobrado, das 3 ás 4. (J 25723) N

VENDE-SE a casa da rua das Turquezas n. 227, com quatro commodos e terreno medindo 10 por 25, todo plantado com fruteiras já dando; tem fossas e bica d'agua na frente, por 2:800$; na estação do Sapê, Linha Auxiliar. (J 25230) N

VENDE-SE uma boa casa, com seis commodos e todas as installações necessarias, rua Conselheiro Paulino n. 105, estação de Olaria, antiga Silvio; para tratar na mesma. (J 27412) N

VENDEM-SE chacaras, sitios e fazendas em Jacarépaguá e Cascadura, desde 5 até 200 contos, assim como grandes áreas de terrenos em suburbios para fabricas e divisão em lotes. Trata-se á rua do Campinho n. 58 (Cascadura), das 7 ás 12 da m. (J 28055) N

VENDE-SE, em uma das melhores ruas de Copacabana, uma boa casa com dois quartos, duas salas, fogão a gaz, quintal e demais dependencias. Para mais informações, telephone para Sul, 2341. (J 28060) N

VENDAS DIVERSAS

VENDE-SE uma mobilia para sala de visitas, na rua Mariz e Barros n. 147. (J 25996) O

VENDE-SE um piano allemão com cepo de metal e cordas cruzadas, por 1:300$000; para tratar, á rua do Cattete 193 (açougue), das 7 ás 12 horas. (J 26884) O

VENDE-SE um esplendido piano allemão, com cepo de aço, cordas cruzadas, quasi novo, por metade do custo. Rua Rezende, 49. (J 27093) O

VENDE-SE um casal lulus brancos legitimos, n. 1, no centro dos canarios. Largo do Rosario, 30. (J 26971) O

VENDE-SE uma casa de pasto e botequim, com licenças novas e com 7 annos de contrato, livre e desembaraçada. Informa-se á rua Marechal Floriano Peixoto n. 142, com o sr. Braga. (J 26947) O

VENDE-SE por preço de occasião, a casa com porão habitavel, situada em centro de terreno, á rua Araguary n. 5. Estação de Ramos. Trata-se com o proprietario, na mesma rua e numero. (J 27250) O

VENDE-SE uma machina de pespontar calçado, 18-2, quasi nova. Rua Liberdade, 31, casa 1, S. Christovão. (J 25679) O

VENDEM-SE, á rua 24 de Maio n. 257, 1 cama para casal, lavatorio, mesa de cabeceira e cupula; preço de occasião. (J 25676) O

VENDE-SE uma camisaria bem afreguezada, no centro da cidade, fazendo bom negocio; explicando-se ao pretendente, o motivo da venda. Cartas á redacção deste jornal, para A. A. S. (J 27020) O

VENDE-SE uma mobilia de peroba clara, 9 peças, com estofos, ... 250$000 e outros objectos. R. Werner de Magalhães 47 A. Engenho Novo. (J 27248) O

VENDEM-SE canarios de origem franceza, côres fortes. Rua Mourão do Valle 14, S. Christovão, transversal á General Bruce, bonde Caju'. (J 27188) O

VENDE-SE uma esplendida geladeira Ruffier, propria para armazem ou outro qualquer negocio. Rua Voluntarios da Patria 241. (J 27195) O

VENDEM-SE magnifica secretaria de imbuya, forrada de casemira, c. 7 gavetas, 75$, e 1 mobilia com encosto estofado, 90$. General Pedra n. 22. (J 27148) O

VENDEM-SE cachorrinhos Lulu' Teneriffe, com cinco mezes. Rua Martins Lage 12, Engenho Novo; preço 20$000. (J 27197) O

VENDEM-SE magnifica victrola portatil, com 10 chapas escolhidas, 120$, e uma mesa de canella com espelho para a mesma, 25$; r. General Pedra, 22. (J 26701) O

VENDE-SE uma loja no melhor ponto do Boulevard 28 de Setembro, de fazenda e armarinho, ou troca-se por uma fazenda proximo á E. F. Quem desejar escreva á redacção desta folha. (J 27180) O

VENDE-SE cachorra Lulu'; tem a edade de 4 mezes. Rua Dr. Corrêa Dutra, 50, sob., tel. 1001 Beira. (J 27222) O

VENDEM-SE uma machina de escrever Woodstock e um cofre Garibaldi, á rua Visconde Inhauma, 36, sr. Diniz. (J 21703) O

VENDEM-SE moveis de occasião, baratos, camas, lavatorios, mesas, dormitorios, guardas vestidos e casacas, sala de jantar e de peroba, buffets, cadeiras de peroba e austriacas, estantes e varios moveis avulsos; na rua Senador Dantas, 34. (J 25377) O

VENDE-SE uma lancha-automovel, 2:900$, fortiss. casco para alta veloc. acabado constr. e 900$ motor 8 H. P., 4 tempos, D. Bouton, magn. hel. mud. veloc. Por obseq. r. Sachet 9, tel. C. 1775. (J 26912) O

VENDEM-SE: pinho de riga em sonçoeiras, caibros, soalhos, forros e ripas; madeiras de lei, ladrilhos, telhas francezas, sacadas de ferro, grades, claraboias, escadas, esquadrias e outros varios materiaes e utensilios de predios demolidos, tudo em excellente estado de applicação, para construcção e reconstrucção de predios, á rua Mariz e Barros n. 183, proximo á praça da Bandeira. (J. 19165) O

VENDE-SE um cavallo tordilho, com sete palmos; 400$; para ver e tratar rua Elias da Silva n. 371, estação Quintino Bocayuva. (J 27423) O

VENDEM-SE vigamentos e diversas madeiras usadas; rua Barão de S. Felix n. 215. (J 27426) O

VENDE-SE um piano do fabricante Gareau, peça nova e boa; preço dois contos e quinhentos; tratar á rua da Abolição n. 145, Engenho de Dentro, todos os dias, das 7 da manhã ás 9, ou aos domingos, das 12 em deante. (J 27424) O

VENDE-SE bonito piano allemão, caixa de côr, cepo de metal, em perfeito estado de conservação, de particular; preço barato; r. Barão de Mesquita n. 507, bonde Andarahy. (J 27312) O

VENDE-SE um galgo russo, legitimo, com dois annos de edade; cartas com residencia ou telephone, neste jornal, para o sr. Castro. (J 27429) O

VENDE-SE um botequim e restaurante, bem montado, bom ponto; trata-se á rua General Camara n. 322, sob., com Paschoal, das 10 ás 4. Tem contrato. (J 28112) O

FERIDAS

de qualquer especie, effeito rapido e radical com a SANTOSINA. A' "Garrafa Grande". - Uruguayana, 66. (16798)

DENTISTA — Vendem-se: 1 cadeira; 1 motor, para desoccupar logar. Urgente. Andradas 46. (J 27407) O

VENDE-SE bom piano Pleyel, de quarto de cauda, perfeito; preço barato. Avenida Salvador de Sá 195. (J 28137) O

VENDEM-SE tres cavallos novos. Caminho do Sacco n. 171. (J 27170) O

VENDEM-SE escadas de abrir, de todos os tamanhos, para pintores; rua Barão de S. Felix n. 215. (J 27426) O

MICROSCOPIO BUSCH
Completo, novo, em perfeito estado, 16 ampliações, 80 até 1480, 1/12, immersão de oleo, proprio para laboratorios e medicos. Vende-se um, recentemente vindo da Allemanha. Cartas por zelo, para a Caixa Postal n. 209, São Paulo. (72)

TRASPASSES

PASSA-SE o sobrado á rua Paulo de Frontin, 91; com 4 quartos, e 2 salas; a quem comprar parte dos moveis. Trata-se das 9 á 1 da tarde. (J 28708) P

TRASPASSA-SE um contrato de um predio na praça 11 de Junho, tendo grande armazem e sobrado, contrato por 7 annos; trata-se na rua Visconde de Itaúna 157. (J 28134) P

TRASPASSA-SE uma pensão fazendo regular negocio. Rua Sete Setembro, 195, 2º. (J 27046) P

TRASPASSA-SE por 14 contos bem montada casa de pettisqueiras á portugueza; informações, á r. Invalidos 66 A, Escriptorio do Mensageiro. (J 26692) P

TRASPASSA-SE uma pequena casa no Flamengo, proximo aos banhos de mar, a quem comprar a mobilia de sala de jantar, louças e mais utensilios. Informações á rua General Camara 119, sob. (J 28181) P

TRASPASSA-SE por não poder estar á testa, uma charutaria e papelaria, aberta a 15 dias, com licenças pagas, fazendo já regular negocio. Armações e licenças por ..... 800$000. O pretendente ficará com as mercadorias que entender. Trata-se na mesma, rua Estacio de Sá 78, com a dona. (J 26955) P

Chefe Electricista
allemão com longa pratica e perfeito conhecimento em geradores, motores, transformadores electricos, especialmente em enrolamentos, como tambem em motores a vapor, motores DIESEL e machinas frigorificas, dispondo sobre as melhores referencias, offerece-se para usina, officina mecano-electrica ou serviço semelhante. — Off. a EDANEE, S. Paulo — Caixa 1897. (19269)

Achados e perdidos

A. MOTTA & IRMÃO — 5, beco do Rosario — Perdeu-se a cautela desta casa, n. 48.659. (J 26885) Q

COMPANHIA AUREA BRASILEIRA — Avenida Passos 11 — Perdeu-se a cautela n. 27.614, da secção de penhores desta companhia. (J 26933) Q

COMPANHIA AUREA BRASILEIRA — Avenida Passos 11 — Perdeu-se a cautela n. 33.110, da secção de penhores desta companhia. (J 27348) Q

COMPANHIA AUREA BRASILEIRA — Avenida Passos 11 — Perdeu-se a cautela n. 37.545, da secção de penhores desta companhia. (J 27293) Q

CASA CAMPELLO — Avenida Passos n. 20 A. — Peredu-se a cautela n. 8.968, desta casa. (J 27223) Q

D. OLIVEIRA & CIA. — Rua Chile n. 48 — Perdeu-se a cautela n. 8.780, desta casa. (J 25991) Q

DIAS & MOYSES — Rua Barbara de Alvarenga n. 14 — Rio de Janeiro — Perdeu-se a cautela n. ..... /113.027, desta casa. (J 26894) Q

GRUMBACH, ROCHA & CIA. — 7 de Setembro 235. — Perdeu-se a cautela n. 33.333, desta casa. (J 27142) Q

DYNAMOS AEG (19908)

LIMA & VIEIRA — Rua Buenos Aires 206. — Perdeu-se a cautela n. 1474, desta casa. (J 26928) Q

M. GOMES & CIA. — 13, travessa do Rosario — Perdeu-se a cautela n. 38.927, desta casa. (J 27147) Q

PERDEU-SE a caderneta da Caixa Economica, de n. 192.134, da 3ª serie. (J 27256) Q

PERDEU-SE a caderneta da Caixa Economica, n. 187.745. (J 26893) Q

PERDEU-SE a caderneta n...... 317.283, da Caixa Economica. (J 26993) Q

PERDEU-SE a caderneta de n.ª.... 448.511, da 3ª serie, da Caixa Economica do Rio de Janeiro. (J 26941) Q

PERDEU-SE a caderneta da Caixa Economica, de n. 192.134, da 3ª serie. (J 27011) Q

PERDEU-SE a caderneta do The British Bank of South America, Limited, pertencente ao sr. Aroldo Pereira. (J 27028) Q

PERDEU-SE a cautela n. 64.055, de casa de penhores de Adalberto de Andrade, sita á rua 7 de Setembro n. 227. (J 27004) Q

VIANNA IRMÃO & CIA. — A' rua do Espirito Santo n. 28 e 30. — Perdeu-se a cautela n. ..... 34.397, desta casa. (J 27229) Q

DIVERSOS

ANTES de comprar o remedio aconselhado, saiba o preço na Drogaria André; Sete de Setembro 39. (14146) S

AULAS de corte, chapéos e costuras. Quereis aprender? Procurai o atelier de Madame Vivi, á rua Sete de Setembro n. 135. 2º andar. (J 27288) S

Auto-piano — Vende-se um importante, estylo moderno, completamente novo, preço de occasião, na rua Costa Bastos 2. (J 26959) O

ALUGA-SE um bom piano por 30$, na rua Monte Alegre 59, proximo á rua do Riachuelo. (J 27221) S

ACCÃO ENTRE AMIGOS — Fica transferida a rifa constante de um relogio de prata (bolso) e uma pulseira, que deveria correr em 14 de maio, fica para 30 do corrente. (J 27482) S

AVISA-SE que fazem-se e concertam-se installações electricas, enrolamentos de motores e apparelhos medicos e industriaes. Rua Cattete 120, casa 1. Tel. 1963 B. M. (J 27437) S

BICYCLETTA ingleza — Vende-se por 110$, em perfeito estado. Rua Dr. Silva Gomes 121 A. Cascadura. (J 25690) O

BAZAR Villaça, 126 Rua Frei Caneca. Vende pratos a 7$000 a duzia, copos desde 3$000, chicaras, canequinhas, talheres e trens de cozinha, por preços menores que comprando na feira-livre. (J 27277) S

BANHEIRA — Vende-se uma grande, com pequeno defeito, Rua do Cattete 28, 2º. (J 27097) O

Contas da Light e outras, impostos, etc.; pagamento immediato; com J. Pinto, rua da Quitanda 73, loja. (J 28168) S

CASAL de tratamento deseja encontrar aposentos em casa de pequena familia egualmente distincta, que more em casa confortavel, preferindo-se em centro de terreno. Cartas a Justino, no escriptorio deste jornal. (J 28106) S

CARTOMANTE — Prediz o presente, o futuro e o passado; consultas 5$; só acceita gratificação depois dos trabalhos adquiridos, á praça Marechal Deodoro 36, 2º andar, antigo Largo do Senado. (J 28131) S

CARTOMANTE com 18 annos de pratica em Jerusalém, uma consulta só chega para conseguir a felicidade. Rua da Constituição 47, (1º andar). (J 28135) S

CORRESPONDENCIA particular e commercial e traducção do francez, inglez e allemão, com o prof. Washington Garcia. Rua Quitanda 47, sala 4. (J 28127) S

CARTOMANTE com curso completo de sciencias occultas. Trabalha á rua 1º de Março 101. 2º andar. (J 28113) S

Cópias á machina; rapidez, reserva e menor preço; com J. Pinto; rua da Quitanda, 73, loja. Tel. Norte 2969. (J 28168) S

COSTURAS a preços modicos, acceita-se, á rua Carioca 36, sobrado. Telephone Central 5521. (J 27405) S

INSTITUTO OPTICO CASA MADUREIRA — EXAME DA VISTA GRATIS — 95 RUA 7 SETEMBRO (11828)

COMPRAM-SE moveis usados, pianos de qualquer autor. Paga-se bem; na rua Visconde de Itauna 157, Tel. 1297 Norte. (J 25826) S

CASAMENTOS no Civil e Religioso. Solicitador Maurell. Assembléa 71, sob. ou rua Paula e Silva, 33. São Christovão. (J 25796) S

COMPRAM-SE ROUPAS USADAS, de homem. Paga-se bem. Attende-se chamados pelo telephone Central 3344 e Villa 4648. (J 25516) S

COMPRAM-SE ROUPAS USADAS. Paga-se mais 30 % que noutras casas. Rua Evaristo da Veiga 69 e S. Luiz Gonzaga 182. (J 25516) S

Casamentos — Trata-se dos papeis com rapidez, seriedade e de accordo com a lei. Dr. R. Moreira; rua da Alfandega 90 (sob.) (J 25729) S

COMPRA-SE roupa usada, de homem. Paga-se bem. Attende-se a chamados; rua da Carioca n. 61. (J. 23357) S

COMPRAM-SE piano para particular, bom autor, mesmo precisando concerto. Urgente. Tel. 241, Villa. (J. 24275) S

COMPRAM-SE moveis e pianos; moveis avulsos e casas mobiladas, tapetes, louças, crystaes, metaes, cortinas, machinas cofres, etc., e tudo que represente valor; negocio decidido; chamados á André. Tel. Central 2211. (J. 22262) S

COMPRAM-SE moveis, roupas, usadas, metaes e quaesquer objectos que representem valor. Paga-se bem. Rua Benedicto Hypolito n. 26. Tel. 1273. Norte. A. Guanabara. (J. 24210) S

CASAMENTOS 20$ mesmo sem certidões para as pessoas pobres, todo o preparo dos papeis para o civil, sendo o mesmo preço para nacionaes e estrangeiros. Rua dos Invalidos, 66 A — Sr. Gonçalves. (J 27308) S

Constipação — Aborta com 3 colheres de Peitoral Marinho — Rua Sete de Setembro 186. (18445)

COMPRA-SE roupa usada; paga-se bem. Attende-se a chamados pelo telephone C. 536. Rua Frei Caneca 26. Tinturaria Villa do Conde. (J 25563) S

COMPRA-SE uma machina de escrever, a prestações. Telephone Central 268 e 87. (J 27322) S

CATARRHO — Peitoral Marinho elimina e desinfecta o pulmão — R. 7 de Setembro 186. (18445)

CARTOMANTE — D. Maria Emilia, a celebre e 1ª do Brasil e Portugal, consagrada pelo povo como a mais perita, a ultima palavra da cartomancia e em sciencias occultas; ás exmas. familias do interior e fora da cidade, consulta por carta sem a presença das pessoas; unica neste genero, maxima seriedade e rigoroso sigillo; á rua Visconde do Uruguay n. 474, perto das barcas, em Nictheroy e Caixa Postal n. 1.688, Rio de Janeiro. (J 26899) S

CINTAS especiaes para operadas e gravidas, elegantes, colletes e porta-seios. Mme. Blanch, R. Visc. Itauna 139. Chamados Norte 2722. (J. 26180) S

Dinheiro — Juros de 9 a 12 % ao anno, sob hypothecas de predios, mesmo partes, e sob promissorias; fazem-se emprestimo sobre herança, alugueis de predios etc. com M. Santos & Leão; r. da Quitanda 72, sob. (sala da frente). (J 28032) S

DINHEIRO
CONDIÇÕES EXCEPCIONAES
Empresta-se dinheiro a quaesquer funccionarios publicos, pensionistas, reformados e aposentados.
Liquidações rapidas e SEM COMMISSÕES.
Faz-se quitações em quaesquer bancos SEM COMMISSÃO de especie alguma. Avenida Passos n. 99, sobrado. (J. 26648)

Divorcios, inventarios, justificações, habilitações de casamento, escripturas ante-nupciaes, testamentos naturalizações, etc.; Dr. R. Moreira, adv.; Alfandega 90 (sob.) (J 25727) S

Dinheiro para hypothecas a juros modicos: informa J. Pinto, rua da Quitanda, 73, loja. Tel. Norte 2069. (J 28168) S

DÔR — Desapparece com linimento Marinho. Rua Sete de Setembro n. 186. (18445)

DINHEIRO — B. Souza — Rua Ourives 13, esquina da do Rosario. — Empresta-se sob hypothecas de predios, inventarios, alugueis, promissorias, cauções de titulos e mercadorias, etc.; compra e venda de predios. (J 27039) S

DINHEIRO — Empresta-se a longo prazo a funccionarios publicos, civis e militares effectivos ou aposentados e reformados e a pensionistas do montepio. Fazem-se quitações. Effectuam-se transacções com promissorias de negociantes, hypothecas, mercadorias, etc., etc. Rosario 170, 1º andar. (J 27257) S

DINHEIRO a juros desde 8 % ao anno, empresta particular, sob hypothecas de predios, mesmo para construcções, e compra predios. Cartas para o sr. Pereira, neste jornal. (68) S

DA'-SE — Dinheiro sob qualquer garantia, hypothecas, antichresis, promissorias, inventarios, cauções; compram-se predios; adeanta-se para impostos, obras, etc. Rua S. José 55, 1º andar. (J 25869) S

Mil reis á hora, alugam-se machinas de escrever de qualquer typo; copias á machina; na Escola Universal — Largo da Carioca n. 6, sob. (J28.168) S

MME. Vaguimar Lanzony — Previne suas amigas e pessoas de sua amizade que se mudou para a rua D. Julia n. 101, sobrado. Cidade Nova. (J 25499) S

MACHINAS Singer, novas — Mensalidade 15$000 e 20$000. — Compram-se e trocam-se. Vendem-se usadas, de 30$000 para cima. Mecanico a domicilio, concertos garantidos. Senador Euzebio 97. Telephone Norte 1608. (J 25257) S

Machinas de escrever. Vendem-se e compram-se algumas de boas marcas. E recebe-se á consignação. Rua da Quitanda 73, loja, Tel. Norte 2959. (J 28168) S

MACHINAS de escrever — Officina de concertos, limpeza, nickelagem e reforma com perfeição. Stock de Underwood, Remington, Royal e Corona. Fitas superiores a 4$. R. da Alfandega 137. Tel. N. 3450. E. Magalhães. (J 24897) S

ESPECIALISTA — Trata os velhos soffrimentos do estomago, figado e intestinos, como os corrimentos de qualquer natureza. Tendo clinicado em Caxambu' dá consulta sobre aguas mineraes. Dr. Theodoreto Nascimento S. José 85. Da 1 ás 3. (J. 24215) S

ESCRIPTAS — Acceitam-se avulsas. Cartas a "Marcos", neste jornal. (J 25980) S

ESTA' doente? Consulte aos HUMANITARIOS VIDENTES, caixa postal n. 1.835, Rio, enviando symptomas da molestia, edade, endereço, em enveloppe sellado ou sellos, hora certa de estar em casa, v. s. será examinado pela super-visão e curado pela força astral e suas indicações. (J 26890) S

FABRICA de cerveja — Vende-se ou arrenda-se uma bem montada em predio proprio, com accommodações para familia; terreno, agua nascente, adega subterranea e de producto já conhecido em ampla zona de muito consumo. Para informações com o proprietario A. Barbosa, em Cantagallo, Estado do Rio ou na Capital Federal, á rua Visconde de Itauna n. 29 e 31. (J. 25868) O

HYPOTHECAS rapidas e premios combinados. Uruguayana 95. Figueiredo. (J. 23534) S

LENHA em tocos, achas e feixes, preços modicos. Telephone Villa 720. Rua S. Christovão 147. (J. 24327) S

MACHINAS Singer, em prestações de 15 a 20$ mensaes, com direito a 50 lições de bordado. Attenção: Nesta Agencia vendem-se machinas Singer, somente novas e com grandes descontos!!! Tratar só com o Agente-representante Alvaro de Souza, pois incontestavelmente é quem offerece sempre mais vantagens. Attende-se a chamados para qualquer parte. Deposito: Rua Conde de Bomfim 260. Tijuca. Tel. Villa 2228. (J 25380) S

MOVEIS usados — Compram-se mobiliarios completos, avulsos, louças, metaes, tapetes e tudo mais que conste de uma residencia particular. Rua Senador Dantas 45. E. Ribeiro. Telephone 5355 Central. (J 27297) O

MANICURE diplomada. Attende em seu salão, a cavalheiros e senhoras, pelo systema francez; a 2$500, das 10 ás 6 1/2 da tarde. Rua S. José n. 100, 1º andar. Tel. 1740 Central. (J 27290) S

MACHINAS Singer, novas, a prestações. Trocam-se usadas por novas. Compram-se e concertam-se, manda-se o mecanico á residencia; dá-se bastidor, chapa e livro de bordar. A. Cotrim & C. á rua da Constituição 55, 1º andar; a dinheiro, vendem-se usadas e novas, a 30$, 80$, 120$, 250$, 300$ e 360$. Tel. Central 4242. (J 26216) S

MME. PACHECO — Cartomante — Rua Senador Euzebio n. 538. Commodo 8. (J 28165) S

MARMITAS — Vendem-se 4 jogos. Rua do Cattete 28, 2º. (J 27097) O

MACHINA Singer, de costura e bordar, com 5 gavetas, vende-se 1, á rua do Hospicio 296, sob. (J 28151) O

MME. MACHADO. — Ultimos modelos de vestidos de lã e seda, para theatro, passeio e baile; manteaux, chapéos, roupas brancas, colchas e lençóes de linho. Preços razoaveis. — Praia de Sta. Luzia 132. Telephone C. 6264. (J 25204) S

MOVEIS — Comprase, esta casa é a que mais paga e compra moveis. Machinas de costura, louças. Telephone Norte 4849. R. Visconde Sapucahy n. 101. (J. 24455) S

Nevralgia — Em 5 minutos desapparece com Linimento Marinho — Rua 7 de Setembro 186. (18445)

Naturalizações e casamentos de estrangeiros no Brasil. Tratam-se de accordo com a lei. Dr. R. Moreira; Alfandega 90 (sob.). (J. 25728)

OLEO para pintura a 1$800, 2$500 e 3$000 o kilo, alvaiade a 1$800 e 2$000, oca e vermelhão a 400 réis, e grande sal... de panellas e trens de cozinha, aluminios, etc., a preços de liquidação. Bazar Villaça, 126. Rua Frei Caneca. (J 27277) S

PEIXOTO — Precisa-se de uma senhora Livre, de côr branca, de 35 a 40 annos de edade; para tomar conta de uma casa de um senhor viuvo, com um filho de 5 annos; rua Ame... 85. São Christovão. (J 27401) S

PENSÕES, compram-se diversas, com ou sem mobilia, que sejam bem localizadas. Temos pretendentes para a compra desde 3 até 50 contos. R. Invalidos 66A, sr. Gonçalves. (J. 26497) S

PENSÃO HUMAYTA' — Situada no melhor bairro da cidade, boa meza, grande parque, terreno para tennis. Telephone Sul 258. Rua Humaytá n. 30. Botafogo. (J 26891) S

PRENSA de copiar, cartas e cofre de ferro. Vendem-se á rua Frei Caneca 8. Armarinho. (J. 23458) O

PIANOS allemães HEDKE, sem rivaes. Superiores auto-pianos autographicos, com e sem motor electrico. Deposito e preço de fabrica; rua S. Francisco Xavier, 388. Tel. V. 3968. Dá-se praso. (J 27792) S

PIANOS novos, inglezes e allemães, de 1ª classe, dos mais celebres fabricantes, vendas a dinheiro ou combinadas; tambem temos pianos de occasião, perfeitos, garantidos, de diversos autores, por preços baratos, na acreditada casa FREITAS, rua Lins de Vasconcellos 23, em frente á estação do E. Novo. (J 27371) O

PENSÃO — Fornece-se á meza ou em domicilio, farta, muito asseio; telephone C. 1889. Rua do Senado n. 279. (J 27330) S

PIANO — Aluga-se, rua Haddock Lobo n. 75. (J 28025) S

PENSÃO — Avulso 1$200 e a 65$000 mensal. Rua José Mauricio n. 51, sobrado. Telephone 3267 Norte. (J 27064) S

PIANO, particular compra um 1/2 armario, de bom autor e em bom estado. Telephone 2640 Norte. (J 26198) S

PHARMACIA — Vende-se por 15 contos, deixando mais de um conto livre. Cartas a Ximenes, nesta folha. (J 27124) O

PIANO, particular compra, bom, autor, mesmo precise concerto. Tel. 241, Villa. (J 24274) S

PIANOS — Compram-se em qualquer estado. Afinam-se, concertam-se e vendem-se por preços mais vantajosos do que em qualquer outra casa. Rua Visconde de Itauna 75. ou Norte 4953. (J 26092) S

PIANOS — "Erard", por 400$000. "Herz", 7 bis, por 1:400$000. Allemão, de cordas cruzadas, 1:300$000. Vendem-se á rua Visconde de Itauna 75. (J 25901) O

PRECISA-SE saber do paradeiro de Victorino Antonio da Rocha, se é morto ou vivo para negocios de familia. (J 23484) S

VICTORINO ANTONIO DA ROCHA — Reside em Petropolis, á rua Ypiranga, 868, Tel. 407. (J 27375) S

Rheumatismo. Friccione com linimento Marinho e a dôr cessa — Rua 7 de Setembro 186. (18445)

TOSSE — Tome Peitoral Marinho — Rua Sete de Setembro 186. (18445)

TERNOS a prestações de 15$ a 25$, sob medida, elegantes e economicos. Alf. Veiga. Praça Tiradentes 39, sob., junto á C. Telephonica. (J 28182) S

TOCOS para fogões economicos, qualidade superior; entrega-se a domicilio. Telephone Norte 524. (J 25431) S

UTENSILIOS para fabricação de sabonetes e algumas materias primas: Vendem-se em boas condições. Trata-se na rua Uruguayana n. 111. (J 25860) O

914 — Legitimo allemão — Preços baratissimos. F. Lins & Comp. — R. Gonçalves Dias 56 1º. (J27232) S

ULCERICIDA — Pomada para: Feridas, darthros, eczemas, pelladas, pannos, comichões, frieiras, ulceras, grangrenosas, furunculos, empigens e sarnas — Drogaria Pacheco — Rio. Preço. 1$500. (18342)

VENDEM-SE ternos de casimira, paletots, calças, colletes, fracks, smoking e roupas brancas em perfeito estado, a preços de occasião; á rua Frei Caneca n. 26. Tinturaria Villa do Conde. (J 25563) S

UM casal sem filhos aluga um quarto, com meia pensão, convindo, a um senhor distincto e serio ou a uma senhora nas mesmas condições e que trabalhe fóra. Ver e tratar á rua 9 de Fevereiro 68, até o meio-dia, ou depois das 5 da tarde. (J 27184) S

VENTILADOR oscilante, de 16". Vende-se um quasi novo. Rua do Cattete 28, 2º. (J 27097) O

ADVOGADOS

DR. OLYMPIO VIANNA — Advogado, Escript.: Ouvidor 28. Tel. N. 21796. 11 ás 12 e 16 ás 17 horas. (J 27432) R

Advogado — Dr. Raymundo Moreira; Alfandega 90 (sob.) Tel. N. 5886. (J. 25730)

DR. FONSECA LIMA — Rua do Carmo 57 Sala 4. Das 11 ás 12 e das 14 ás 16 horas. (J 26338) S

DR. MELLO TAMBORIM — Rua da Quitanda 32 (das 3 ás 5 da tarde). Tel. 3023. (J 25538) S

MEDICOS

Dr. Alvino Aguiar
Pulmões, estomago e rins — Tratamento das anemias, esgotamento nervoso, etc. — Consultorio: rua S. José, n. 51. Telephone, 5868, Central. Residencia: travessa do Torres 17. Telephone, 4265, Central. (13205)

POLICLINICA do Dr. A. Monteiro — 21 annos de pratica, sendo 6 de estudos na Europa — Medicina e cirurgia em geral, 11 ás 6. Gratis, 55, Marechal Floriano, appl. do 914 allemão, por 30$000. (J 11457) R

Vias urinarias
Cura radical da gonorrhéa, com o desapparecimento da gota militar e dos filamentos, por meio de apparelhos que permittem ver, distinguir e curar as diversas localizações da doença. Dr. Raul Rocha — 7 de Setembro 195 — 2 ás 6. (18543)

CONSUTAS sobre aguas — Especialista — Dr. Theodoro Nascimento. Doença do estomago, figado e intestinos. — Vias urinarias. S. José 85, de 1 ás 3. Barão de Uba 24. (J 27178) R

DR. CARMO PEREIRA — Molestias internas, molestias de creanças e syphilis. Das 13 ás 15 horas, á rua 1º. de Março 10. Tel. 1531 Norte. Res.: rua Club Athletico n. 33. Tel. Villa **4109**. (J 26364) R

Instituto do Dr. Alvaro Alvim
ELECTRICIDADE, RAIOS X. etc., etc.
(installação completa e moderna), para o tratamento de todas as molestias, inclusive as da pelle, fibromas uterinos, tumores malignos, etc., etc. Largo da Carioca, 11, 1º andar, das 11 1/2 ás 5 horas. (J 22986) R

CLINICA de senhoras — Tratamento rapido das molestias do utero; em casos especiaes evita a gravidez por processo seguro e sem prejudicar o organismo; Dr. Cesar Esteves. Rua 7 de Setembro 186. Das 9 ás 11 e das 13 ás 16. (J 26875) R

DOENÇAS DO ESTOMAGO, INTESTINOS, FIGADO E NERVOSAS — *DR. RENATO DE SOUZA LOPES, professor da Faculdade. Exames e photographias pelos raios X. Tratamento especial da epilepsia. R. S. José 39, de 2 ás 5, diariamente. Tel. 5282 C. Res Rua Voluntarios, 33.* (15024)

DENTISTAS

DR. SILVINO MATTOS — Extracções absolutamente sem dôr, a 5$; dentaduras a 5$ cada dente; concertos em dentaduras a 10$; obturações a 5$; trabalhos garantidos e pagamentos a prestações; á rua 7 de Setembro 231, proximo á Praça Tiradentes; das 7 da manhã ás 5 da tarde; telephone 1.555. Central. (J 27421) R

Exmos. Srs.
Cirurgiões Dentistas
Antenor, Peçanha & C., communicam a V. V. Exs. que inauguraram a secção de Artigos Dentarios.
Esperando vossa honrosa visita,
Somos
De V. V. Exs.
Amgs. Crds. Obgs.
Antenor, Peçanha & C.
Rua Gonçalves Dias, 51.
Telephone Central 2749. (J 27400)

CONSULTORIO electro-dentario — Aluga-se um com creado e telephone. Praça Tiradentes 33, 1º andar. (J 25802) R

ALUGA-SE um consultorio dentario ás terças, quintas e sabbados, das 9 da manhã ás 4 da tarde, preço 130$, pagamento adeantado ou fiador; tratar á avenida Gomes Freire 8 ou á rua 13 de Maio 145, Engenho de Dentro. (J 26665) R

DENTISTA — Dr. Aldo Cunha — Tratamento rapido, garantido e completamente sem dôr, por preços modicos. Faz pela technica norte-americana chapas, bridge-work e os demais trabalhos. Gabinete com installação electrica moderna. R. Marechal Floriano 55. (J 24705) R

Cadeiras para dentistas
Allemãs e americanas, variado sortimento, desde 1:800$000. Casa Hermanny, rua Gonçalves Dias 54. (16807)

Dentes bonitos
Encontram-se nas afamadas dentaduras anatomicas, confeccionadas pelo laureado cirurgião-dentista Dr. Silvino Mattos, á rua 7 Setembro, 231. (J 27419) R

O CIRURGIÃO dentista José Gonçalves, avisa a seus amigos e clientes que está no largo da Carioca n. 6. — Telephone 5.127. (J 27185) R

DENTISTA — *Dr. Argemiro Pinto* (com pratica das escolas de New-York, Paris e Londres). Obturações desde 5$. Collocações de dentes desde 15$, etc.; R. Sete de Setembro 161. (33) R

SRS. DENTISTAS. Com o "Doricida Mallet", o melhor anesthesico, não ha accidentes. (J 25017) R

DENTISTA

Dr. Moreira Senna — Consultorio montado com apparelhos modernos de electricidade, applicação de raios ultra violeta. Trabalhos rapidos e garantidos, por longo tempo, a preços reduzidos e em prestações. Concertos de dentaduras em 4 horas. Tratamento e extracções completamente sem dôr. Das 8 ás 20 horas. Rua Uruguayana n. 226, esquina da rua Marechal Floriano Peixoto. (J 27443) R

PARTEIRAS

PARTEIRA, Mme Maria Josepha, diplomada pela Fc. de Madrid e Rio de Janeiro, faz partos e todos os trabalhos relativos á sua profissão; attende em sua residencia gratis. Avenida Gomes Freire n. 77. Tel. Central 3642. (J 22392) Y

FALTA DE MENSTRUAÇÃO
e colicas uterinas, suspensões, regras escassas, a sua cura infallivel com as capsulas Sevenkraut, de *Apiol, Sabina* e *Arruda*, são efficazes e garantidas. Deposito geral: Drogaria Geraldes, rua Uruguayana n. 142. Pedidos do interior, livre de porte, caixa 7$000. Geraldes & C. (J 18820)

PARTEIRA-ENFERMEIRA diplomada, mme. Elvira, 18 annos de pratica, faz partos e outros trabalhos pertencentes á sua profissão; attende em sua residencia, de 1 ás 4, gratis, rua dos Andradas 149. Tel. N. 5920. (J 24923) Y

PARTEIRA MASSAGISTA
MME. BRESCIANI
Executa manual ou por electricidade — Especialista em parto e outros trabalhos pertencentes á sua profissão. Attende a qualquer hora. Rua do Cattete n. 288, largo do Machado. Tel. Beira-Mar, 38. (J 19901) Y

Moeblierte Zimmer
mit halber Pension, in feinem, sehr gesund gelegenen Hause zu vermietem. Telephone Villa 1424. (27)

Professores e professoras

ESCOLA AMERICA — Dactylographia, tachygraphia, escripturação, linguas e pratica commercial geral. Visitem-na e matriculem-se. Edificio do "Jornal do Brasil" 4º andar. Ascensores. (0433) Z

Cópias á machina; rapidez, reserva e menor preço; na Escola Universal. Largo Carioca n. 6. sob. (J 28166) Z

CYTHARA. — Senhorita habilitada ensina com perfeição este instrumento. Informações na "Casa Mozart". Av. Rio Branco 127. (J 23698) Z

DACTYLOGRAPHIA — *Curso completo em 30 lições*, com os dez dedos e em todas as machinas. ESCOLA "VELOX". Largo de S. Francisco 36, 1º andar. Quem não aprender em 30 lições tem direito á repetição gratuita. (J 25549) Z

ESCREVER A' MACHINA — Curso completo com os dez dedos, em 30 dias, por 5$000 mensaes; na Escola Progresso; á rua S. José 41. (J. 23354) Z

10$000 por mez é quanto se cobra nos cursos de dactylographia, tres vezes por semana em qualquer typo de machina; na Escola Universal no largo da Carioca n. 6, sob. Ensino de Tachygraphia, Linguas, Curso Commercial. (J 28166) Z

ESCRIPTURAÇÃO Mercantil — Curso na Escola d'Humanidades. Avenida Rio Branco n. 133, 2º andar. (J 27200) Z

Escrever á machina — Curso completo em 30 dias, com os 10 dedos: 10$ mens. no "Instituto Modelo". R. Carioca, 54-A. (J. 26741) Z

Escola Commercial Feminina
Reabrirá as aulas do Curso Commercial e de linguas no dia 1º de março. Ensino essencialmente pratico. Corpo docente de 1ª ordem. Informações na séde da escola, rua S. José n. 72, 2º andar. (15733)

FRANCEZ — Professora parisiense, com diploma superior, dá lições a domicilio. — Escrever, rua Oriente 39. — Sta. Thereza. (J 26680) Z

INGLEZ e FRANCEZ. — Falar e escrever em curto prazo; professores francezes e inglezes; "Escola Velox"; Largo de S. Francisco 36, 1º andar. (J 25548) Z

INGLEZ — Mr Rodger, *americano*, ensina este idioma por preço modico; rua da Alfandega n. **199**. sob. Tel., Norte, 4657. (J 26776) Z

LINGUAS e sciencias por preços modicos, á rua 24 de Maio 235, casa VIII. (J 25641) Z

Mil réis á hora, alugam-se machinas de escrever, de qualquer typo; cópias á machina; na Escola Universal; largo da Carioca 6, sob. (J 28166) Z

MME. GUION enseigne le Français pratique et theorique. Traducções e copias á machina. Ciné Odeon, Sala 10. C. 1716. (J 26459) Z

MADAME Sylvia Souto — Curso pratico e theorico de linguas ou aulas particulares, á travessa Cruz Lima 35. Telephone 2673, Beira Mar. (J 28061) Z

PIANO — Lecciona-se, preço conveniente. Tel. 3317, Villa. (J 28024) Z

PROFESSOR Barbosa lecciona portuguez, francez e arithmetica, a preços modicos; rua da Alfandega n. 199. Tel. N. 4657. (J 27347) Z

PROFESSORA ALLEMÃ, diplomada precisa-se para ensinar em casa allemã a uma menina de 13 annos. Offertas com preços, por favor, a A. M. 65, para esta folha. (J 27156) Z

PIANO, musica, etc. — Senhor muito paciente lecciona na residencia dos alumnos. Cartas a Carlos Machado. Posta restante — Meyer. (J 27208) Z

PORTUGUEZ, francez, arithmetica, algebra elementar, escripturação mercantil. Aulas particulares; rua S. Pedro 145, sala 14, 1º andar — Prof. Esteves. (J 27202) Z

PROFESSORA de piano, bandolim, theoria e solfejo, lecciona a domicilio; chamados por carta, á rua Pereira Nunes n. 140-A. (J 26367) Z

PONTOS de direitos do homem e da mulher. — Vendem-se no largo do Estacio 79 (2º andar). (J 27034) Z

QUEM já não estiver para cursos, isto é, quem só á vontade quizer aprender, depressa e bem, portuguez, francez, arithmetica, etc., tem professor na r. Quitanda, 72, 2º andar. (J. 28116) Z

VIOLINO, piano e bandolim. Professor: Rua Didimo XXXI. (Villa Ruy Barbosa). (J 26877) Z

GONORRHEA e suas complicações. Cura radical por processos seguros e rapidos. DR. JOÃO ABREU, das 8 ás 19 horas. Teleph. 5803 N — Rua de S. Pedro n. 64. (4890)

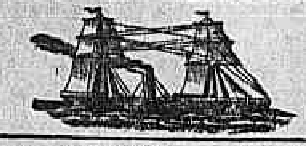

Companhia Nacional de Navegação Costeira

SUL — Serviço de passageiros
VIAGENS BI-SEMANAES
SAIDAS DO RIO, QUINTAS E DOMINGOS

ITAPURA
TELEGRAPHO SEM FIO
Sáe amanhã, domingo, 15 do corrente, ás 10 horas, para:
SANTOS, segunda-feira, 16.
PARANAGUÁ, terça-feira, 17.
S. FRANCISCO, quarta-feira, 18.
RIO GRANDE, sexta-feira, 20.
PELOTAS, sabbado, 21.
PORTO ALEGRE, domingo, 22.
Chegada.
Valores pelo escriptorio até á vespera da saida do paquete, até ás 4 da tarde.

ITAPEMA
TELEGRAPHO SEM FIO
Sáe quinta-feira, 19 de maio, ás 12 horas, para:
SANTOS, sexta-feira, 20.
PARANAGUÁ, sabbado, 21.
ANTONINA, sabbado, 21.
FLORIANOPOLIS, domingo, 22.
RIO GRANDE, terça-feira, 24.
PELOTAS, quarta-feira, 25.
PORTO ALEGRE, quinta-feira, 26.
Chegada.
Valores pelo escriptorio até á vespera da saida do paquete, até ás 4 da tarde.

SUL — Serviço de passageiros
Itaituba
TELEGRAPHO SEM FIO
Sáe quarta-feira, 18 do corrente, ás 10 horas, para:
S. SEBASTIÃO, quinta-feira, 19.
SANTOS, quinta-feira, 19.
PARANAGUÁ, sexta-feira, 20.
ITAGAHY, sabbado, 21.
FLORIANOPOLIS, domingo, 22.
IMBITUBA, segunda-feira, 23.
RIO GRANDE, quarta-feira, 25.
PELOTAS, quinta-feira, 26.
Chegada.
N. B. — Recebe carga para Laguna e demais estações da Estrada de Ferro Thereza Christina.
Não recebe cargas para S. Sebastião.

NORTE — Serviço de passageiros
VIAGENS SEMANAES
—:— SAHIDAS DO RIO AOS SABBADOS —:—
ITABERA'
TELEGRAPHO SEM FIO
Sáe hoje, sabbado, 14 do corrente, ás 10 horas, para:
VICTORIA, domingo, 15.
BAHIA, terça-feira, 17.
MACEIÓ, quarta-feira, 18.
RECIFE, quinta-feira, 19.
CABEDELLO, sexta-feira, 20.
NATAL, sabbado, 21.
MOSSORÓ, domingo, 22.
Chegada.
Valores pelo escriptorio até á vespera da saida do paquete, até ás 4 da tarde.

NORTE — Serviço de cargas
ITAPOAN
Sáe sexta-feira, 20 do corrente, para:
Ilhéos
Bahia
Aracajú

SUL — Serviço de cargas
ITANEMA
Sáe segunda-feira, 16 do corrente, para:
Santos
Paranaguá
Imbituba
Rio Grande
Pelotas
Porto Alegre

NORTE — Serviço de cargas
Itamaracá
Telegrapho sem fio
Sáe quarta-feira, 18 do corrente, para:
Bahia,
Recife
Cabedello
N. B. — Recebe inflammaveis.

AVISO — A Companhia recebe encommendas até á vespera da saida dos seus paquetes no armazem n. 13 do Cáes do Porto (em frente á praça da Harmonia). A entrega de mercadorias será feita no mesmo armazem.

N. B. — Os paquetes de passageiros dispõem de camaras frigorificas. Cargas para os frigorificos serão recebidas no armazem n. 13, na vespera da saida dos paquetes, até ás 4 horas da tarde, para os portos do sul e do norte.
Os Srs. passageiros de primeira e terceira classes e os volumes de baggagens que aos mesmos se faculta levar comsigo em viagem serão conduzidos gratuitamente para bordo em uma lancha que partirá do Cáes Pharoux uma hora antes da marcada para a saida do vapor.

Para passagens, na rua da Candelaria n. 4, telephone Norte, 55. Para cargas e mais informações, no escriptorio, á Avenida Rodrigues Alves ns. 303 e 331. Telephones: Norte 6240—6244

O MELHOR ENGENHO DE CANNA

E' O

Peçam Catalogos e Informações aos Unicos Agentes
Telles, Irmão & C.
Rua Boa Vista, 80
S. Paulo
Rua Visconde de Inhaúma N. 76
Rio de Janeiro
Caixa Postal 1658

PORQUE: Deixam o bagaço completamente secco.
PORQUE: Os eixos são de puro aço e muito mais grossos que os de outras marcas, que os tem de ferro.
PORQUE: Todos os imitam, prova da sua superioridade, pois ninguem imita machinas imprestaveis.
PORQUE: Os seus possuidores são os primeiros a reconhecer-lhe vantagens inegualaveis.
PORQUE: São os que dão maior rendimento de trabalho.
PORQUE: São, emfim, de legitima procedencia Norte-Americana e não feitos aqui, e vendidos como importados.

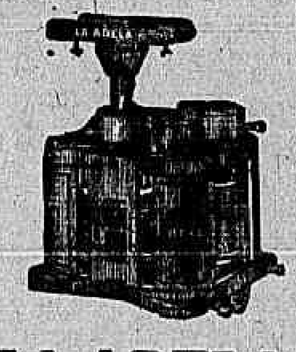

LA ADELA
(44)

Companhia de Navegação «Lloyd Brazileiro»

LINHAS DO NORTE — RIO A MANAOS
O paquete JOÃO ALFREDO
Sáe no dia 20 do corrente, ás 10 horas, para:
Victoria, Bahia, Maceió, Recife, Cabedello, Natal, Ceará, Tutoya, Maranhão, Pará, Santarém, Obidos, Parintins, Itacoatiára e Manáos.
RIO AO PARA' — O PAQUETE "PARÁ"
Sairá no dia 17 do corrente, ás 10 horas, para:
Victoria, Bahia, Maceió, Recife, Cabedello, Natal, Ceará, Maranhão e Pará.

LINHA NORTE EUROPA
O PAQUETE **POCONE'**
Sairá no dia 20 do corrente, ás 14 horas, com escalas para:
Bahia, Recife, Madeira, Lisboa, Leixões, Plymouth, Havre, Antuerpia e Hamburgo.
Tabella especial de passagens.

LINHAS DE CARGUEIROS
O VAPOR **AMAZONAS**
Sáe no dia 16 do corrente, para:
Victoria, Bahia, Maceió, Recife, Cabedello, Natal e Ceará.

LINHA RECIFE A BUENOS AIRES — O PAQUETE
Rio de Janeiro
Sairá no dia 23 do corrente, ás 10 horas, com escalas em:
Santos, Paranaguá, S. Francisco, Rio Grande, Montevidéo e Buenos Aires.

LINHA DA AMERICA
O PAQUETE AVARE'
Sairá dia 30 do corrente, ás 10 horas, com escalas, para:
Bahia, Recife, Barbados e New-York.

LINHA DO MEDITERRANEO
O PAQUETE MARANGUAPE
Sairá no dia 10 de junho, ás 14 horas, com escalas para:
Bahia, Recife, Gibraltar, Oran, Argel, Barcelona, Marselha e Genova.

LINHAS AUXILIARES
Santa Catharina
O VAPOR **LAGUNA**
Sáe dia 24 do corrente, ás 10 horas, para:
Colonia Dois Rios, Santos, Paranaguá, S. Francisco, Itajahy, Florianopolis e Laguna.

PARANA'
O PAQUETE **OYAPOCK**
Sairá no dia 6 de junho, ás 4 horas, para:
Angra, Paraty, Ubatuba, Caraguatatuba, S. Sebastião, Santos, Cananéa, Iguape, Paranaguá e Guaratuba.

AVISO: — A Companhia avisa que estabeleceu o escriptorio da Directoria e a agencia de venda de passagens e informações, á Avenida Rio Branco n. 14 — Tel. Norte 5.701. Cargas, encommendas e valores, na praça Servulo Dourado. Tel. 2.401, Norte. (19274)

Hamburg-Sudamerikanische Dampfschifffahrts Gesellschaft
O PAQUETE ALLEMÃO
Argentina

Esperado de Hamburgo e escalas, no dia 15 do corrente, de manhã, sairá para:
S. Francisco,
Rio Grande,
Montevidéo e
Buenos Aires
depois da indispensavel demora.

Este vapor dispõe de optimas accommodações para passageiros de 3ª classe.
Para mais informações com os agentes:
Theodor Wille & C.
79, Avenida Rio Branco, 79
1º ANDAR
Telephone, Norte, 41
(46)

LOTERIAS

COMPANHIA DE LOTERIAS NACIONAES DO BRAZIL
Extracções publicas, sob a fiscalização do Governo Federal ás 2 ½ horas e nos sabbados ás 3 horas, á
RUA VISCONDE DE ITABORAHY, 45
HOJE -- A's 3 horas da tarde -- HOJE
309 — 13ª
50:000$000
POR 4$000 EM QUINTOS

DEPOIS DE AMANHÃ
359 — 92ª
20:000$000
Por 2$400, em terços

Quarta-feira, 18 do corrente
297 — 177ª
20:000$000
Por 1$600, em meios

GRANDE E EXTRAORDINARIA LOTERIA PARA S. JOÃO
EM TRES SORTEIOS
Sabbado, 18 de Junho, 1º SORTEIO, ás 3 horas da tarde.
1º SORTEIO.
Segunda-feira, 20 de Junho, ás 11 e 1 hora da tarde, 2º e 3º SORTEIOS.
326 — 8ª.
1º sorteio, 100:000$000
2º sorteio, 100:000$000
3º sorteio, 200:000$000
Total dos 3 premios maiores:
400:000$000
Preço do bilhete inteiro, 16$, em vigesimos de 800 réis.
Os bilhetes para essas loterias acham-se á venda na séde da companhia á rua 1º de Março 88

NAZARETH & C.ª — AGENCIA GERAL DE LOTERIAS — RUA DO OUVIDOR, 94
Os pedidos do interior serão remettidos com antecedencia e devem vir acompanhados de mais 500 réis para o porte do Correio. — Pagam-se todos os premios da Loteria Federal. ([illegible])

LOTERIA DO ESTADO DO RIO
Systema de urnas e espheras —:— Fiscalizada pelo Governo do Estado
EXTRACÇÕES A'S 15 HORAS
TERÇA-FEIRA **25:000$** — SEXTA-FEIRA **15:000$**
INTEIRO, 1$200 — MEIO, 600 réis.
Grande Loteria de S. João — Terça-feira, 21 de Junho de 1921
50:000$000 — Inteiro 4$000 — Quinto $800
—:— VENDE-SE EM TODA PARTE. —:—
Concessionaria: COMPANHIA INTEGRIDADE FLUMINENSE — Rua Visconde do Rio Branco, 499. — NICTHEROY. (19757)

Insolação Typho Uremia

Nesta quadra de excessivo calor, para evitar a insolação, o typho e a uremia, que quasi sempre são fataes, convém ter o apparelho urinario e os intestinos bem desinfectados e para isso não ha melhor do que a "UROFORMINA", precioso antiseptico, desinfectante e diuretico, muito agradavel ao paladar.

Nas pharmacias e drogarias.
Deposito: Drogaria Giffoni, rua Primeiro de Março n. 17. (16155)

Moveis

LIQUIDAÇÃO DEFINITIVA PELA ENTREGA DO PREDIO
Desconto de 10 % a 30 %
MARCENARIA BRASILEIRA
16ª Secção da Companhia Edificadora.
Rua Constituição, 11
(19840)

ELIXIR DE INHAME

depura
fortalece
engorda

15491

ARRENDA-SE

Novo predio, para pensão, com 18 quartos mobilados. Informações telephone Central n. 3.729. (J. 27343)

Vias urinarias

Syphilis e molestias das senhoras.

DR. CAETANO JOVINE

Formado pela Faculdade de Medicina de Napoles e habilitado por titulos da do Rio de Janeiro.
Cura especial e rapida de estreitamentos urethraes (sem operação), gonorrhéas chronicas, cystites, hydroceles, tumores, impotencia. Consultas de 1 ás 5. — Rua S. José 56, sobrado. (J. 23484)

Fazenda de café em S. Paulo

Distante do Rio seis horas e a 40 minutos de automovel de Guaratinguetá, vende-se a conhecida e bem montada fazenda d'O PAIOL, que pertenceu ao commendador Rodrigues Alves. Tem 200 alqueires de boas terras, lavoura de café para 6.000 arrobas e colheita pendente 4000 arrobas, posto já na tulha; matta, pastagens, invernada, varzeas para culturas. Esplendida e bem mobilada casa de morada, com agua encanada, telephone, installações sanitarias, pomar, jardim, machina de café a vapor, tulhas, terreiros cimentados, e mais bemfeitorias de uma boa fazenda. Tropa e carros para serviços de lavoura, animaes de sella, queda de agua para usina, optimo ponto de negocio, bom clima, bons colonos e custeio da lavoura muito favoravel. Negocio convidativo e urgente — 130 contos de réis, com o proprietario Francisco Andrade, em Guaratinguetá. (3)

TERRAS A VENDA

Vendem-se, no municipio de Bananal, S. Paulo, 800 a 1000 alqueires de terras, de 100 x 100, optimas para cultura e criação. Tem grande extensão em mattas virgens e boas pastagens. São regadas por abundantes aguadas. Ficam distantes 20 kilometros da Central e egual distancia da Oeste de Minas. Para melhores informações, dirijam-se os interessados ao sr. Fernando, na redacção deste jornal. (17931)

GONOFIM

Novo processo de tratamento da
Gonorrhéa
UM VIDRO EXTINGUE A MAIS REBELDE
e custa 5$000 — Depositarios: A. Gesteira & C.ª, Rua Gonçalves Dias, 59. (14095)

Doenças da vontade

O Dr. Cunha Cruz, com 30 annos de pratica de psychotherapia (suggestão), trata de perturbações nervosas e de habitos prejudiciaes, principalmente do habito das bebidas alcoolicas, sem prejuizo para o doente. Rua da Carioca n. 31. Das 3 ás 5. (8950)

ESCRIPTORIO

Aluga-se á rua do Rosario n. 120. Trata-se no café Mourisco. (J. 27299)

Prisão de Ventre

Cura garantida. R. Visconde Rio Branco, 7. (19923)

Pensão excellente

Alugam-se a familias de tratamento e a cavalheiros de distincção salas e apartamentos muito bem mobilados, casa em centro de jardim, tratamento de primeira ordem. Rua Dous de Dezembro n. 124. Tel. B. M. 680. (21)

Elixir de Nogueira

Empregado com successo para a SYPHILIS e todas as molestias da IMPUREZA DO — SANGUE —

Grande depurativo do sangue (12661)

IMPOTENCIA

Esterilidade,
Neurasthenia,
Espermatorrhéa.
Cura certa,
radical e rapida.
Clinica electrotherapica e especial do
Dr. Caetano Jovine
das Faculdades de Medicina de Napoles e Rio de Janeiro. De 1 ás 5 da tarde. — Rua S. José 56, sobr.
(J. 25484)

"URIC"

EM TABLETTES

Pharmaceutico Theophilo de Andrade. Medicamento homœopatha que dissolve e expelle o acido urico, empregado nas dores dos rins, arthritismo, calculos, areias, bilis, artereo-sclerose, obesidade, gotta, eczemas e todas as perturbações do apparelho urinario. Não tem dieta. Drogarias Baptista, Huber, Pacheco e Granado & C. Preço, 2$500. (4981)

A CASA A. MOURA

Livraria editora, mudou-se para Assembléa, 79, perto da Avenida. (41)

ASTROLOGIA

Por meio de um horoscopio scientifico posso lhe revelar o seu caracter, destino, ganhos e perdas, casamento e tudo o que lhe possa interessar na vossa vida. Dr. H. Leman, Rua Brigadeiro Galvão n. 195 — S. Paulo — Mande seu endereço e para a resposta queira juntar um sello de 200 réis (2)

Fabrica de molduras

Execução perfeita e garantida em molduras de estylo. Porta retratos ovaes e redondos, alta novidade. Unica casa que applica madeira que não bicha. Reforma-se molduras usadas. Preços de fabrica. Rua Sete de Setembro n. 202. (19300)

Sôro Hormonico Masculino
Sôro Hormonico Feminino

Do DR. PHILIPPE ACHÈ

Caixa de 12 amp. .. 8$000
" " 6 " .. 5$000

A' venda nas Drogarias:—
Rodrigues —Fernandes, Malmo & Cia.—Baptista
Araujo, Freitas & C. — Carvalho, Lino & C. — Granado & C.
Depositarios geraes:— **AREDIO & C.**
Rua Conselheiro Saraiva, 35—1º andar
Telephone Norte 1466 — Caixa Postal 2047 (12361)

CURA AS MOLESTIAS das SENHORAS, FRAQUEZA PULMONAR, RACHITISMO, ESCROPHULOSE, ANEMIAS E LYMPHATISMO.

4 Grandes Premios — PURAMENTE VEGETAL

Elixir de Baicurú — VALIOSOS ATTESTADOS

..... O ELIXIR DE BAICURU' é o melhor preparado iodo-tannico que conheço. Rio de Janeiro, 3 de Abril de 1908—Dr. NABUCO DE GOUVEA.

..... é uma preparação iodo-tannica, de origem vegetal excellente e que deve ser applicada em caso de lymphatismo, anemias, escrophulose e quiçá mesmo em certos casos de tumores e neoplasias. Rio de Janeiro, 31 de Maio de 1901—DR. JOÃO B. DE LACERDA SOBRINHO.

..... minha esposa soffrendo ha 4 annos de incommodos uterinos, em que medicamento algum lhe aproveitasse, ella melhorou sensivelmente, depois de ter tomado apenas dois vidros do ELIXIR DE BAICURU', concebendo em seguida, o que não succedia durante todo o periodo de seus soffrimentos e acaba de dar á luz nas melhores condições, tendo tido um parto natural. Rio Grande, 17 de Abril de 1901 — 1º Tenente JOSÉ' DA COSTA BARBOSA.

Licenciado pela Saude Publica — A' venda nas boas pharmacias e drogarias e, para quantidades no Laboratorio Goulart. Caixa postal, 99 — Rio Grande do Sul. (15041)

CREOLINA

(MARCA REGISTRADA)

O MELHOR DESINFECTANTE
Nenhum receptaculo genuino que não tenha o nome do fabricante
WILLIAM PEARSON
Esta Casa não tem nada que ver com qualquer outro synonymo.
ACAUTELAR-SE
das imitações, algumas contêm meia agua e nenhum poder desinfectante
COMMERCIANTES SEM ESCRUPULOS TORNAM A ENCHER NOSSAS LATAS:
REFUSEM OS RECIPIENTES D'ESTA CLASSE
(17625)

Quer ganhar sempre na loteria?

A Astrologia offerece-lhe hoje a RIQUEZA. Aproveite-a sem demora e conseguirá FORTUNA e FELICIDADE. Orientando-me pela data do nascimento de cada pessoa, descobri o modo seguro que, com minhas experiencias, todos podem ganhar na loteria sem perder uma só vez.
Milhares de attestados provam as minhas palavras. Mande seu endereço e 1$000 réis em sellos para enviar-lhe GRATIS "O Segredo da Fortuna".

Endereço: Sr. P. TONG — Calle Anchorena, 523 — Buenos Aires — Republica Argentina. (15127)

PILULAS VIRTUOSAS

Curam em poucos dias a molestia do estomago, figado ou intestinos. Estas pilulas, alem de tonicas são indicadas nas dyspepsias, prisões de ventre, molestias do figado, bexiga, rins, nauseas, flatulencias, mão estar, etc. São um poderoso digestivo e regularisador das secreções gastro-intestinaes.
A' venda em todas as pharmacias. Vidro 1$500, pelo correio, 1$700. Depositario: Drogaria VICTOR RUFFIER & C.ª, rua S. Pedro, 128 — Rio de Janeiro. (4894)

Tinturaria em casa

Qualquer pessoa pode tingir em casa um vestido de lã, seda ou algodão, custando apenas 1$500 cada pacotinho de anilina allemã do fabricante Engstfeld. Rua Theophilo Ottoni n. 20, 1º andar. (18.707)

PIANOS RITTER — ALVES KASTRUP & C.ª — Alfandega, 165. (19855)

COQUELUCHE

O unico remedio para a sua cura é a COQUELUCHINA. Em todas as drogarias. (16517)

ESCRIPTORIO

Aluga-se, para escriptorio, o 1º andar do predio á rua da Alfandega n. 165. Tratar com Alves, Kastrup & Comp., no mesmo predio. (47)

"915 Homœopatha"

EM TABLETTES

Dynamização em primeira centesimal do 914 (Neo-Salvarsan), pelo pharmaceutico Theophilo de Andrade. Empregado contra a SYPHILIS, em todas as suas manifestações, taes como: rheumatismo, feridas, manchas da pelle, eczemas, empingens, espinhas, escrophulas, darthros, erysipelas, bubões, tumores, etc. Não tem dieta. Preço 2$500. Granado & C., Pacheco, Casa Huber, Baptista e Granado & Filhos. (4866)

Sitio com usina

Vende-se um, distante 2 horas da capital, em trem de ferro, no Estado do Rio, tendo uma pequena usina, movida por força hydraulica de 40 cavallos, e proximo da estação da via-ferrea 5 minutos a pé. Tem boa casa, com esgoto, agua encanada e luz electrica. Tratar com o Dr. Moraes, na rua do Ouvidor 89 (2º andar), (das 4 ás 6). Não se dá informações por escripto. (19166)

Transito de Gurley

Vende-se um em perfeito estado por preço de occasião; na Secção de penhores da Companhia Aurea Brasileira, á Avenida Passos n. 11. (61)

Azeite finissimo

Quereis usar na vossa cozinha azeite de oliveira, finissimo, tanto quanto possa ser exigido como realmente superior? Procurae na CASA CARVALHO e na dos srs. LOPES FERNANDES & COMP. o azeite francez marca PAX, em latas de 1 e 2 litros, e em bellissimas garrafas de 1/2 e de um litro. (J. 8854)

SORET

"Experimente 'Soret' e veja como é maravilhoso para a impotencia!"

DIFFERENTE dos outros tratamentos, "Elixir Soret" age directamente sobre os nervos, fornece-lhes uma notavel força natural, e reconstitue todas as funcções do corpo. Os seus resultados são notaveis em homens e mulheres, para Impotencia, Debilidade Genital, Neurasthenia, Cachexia Organica, Esgotamento Mental e Physico, Insomnia, Fastio, Nervoso, etc. Os ingredientes são inteiramente inoffensivos. Approvado pela Directoria da Saude Publica do Brasil. Fabricado por Jean Rousseau & Co. Paris, Londres, Chicago. Vendido em todas as pharmacias e drogarias. Cuidado com imitações.
(3796)

SEM INJECÇÕES

SEM INJECÇÕES

Cura-se em poucos dias a Gonorrhéa ou outro qualquer corrimento com o uso do GONOCELLE; não tem dieta nem affecta aos intestinos. E' em tablettes, por isso torna-se facil seu uso. Preço 8$000. Deposito, Sete de Setembro 61 — CASA HUBER. (4886)

Gonocelle

USEM Fragol

SUOR FETIDO

Nas perfumarias, pharmacias e drogarias. Dep. geral: "A' NOIVA" R. Rodrigo Silva, 36. (19421)

A vossa sorte está no
Campeão do Sul

AGENCIA GERAL DE LOTERIAS
Raul C. Beirão & C
RUA RODRIGO SILVA N. 6.
Caixa Postal 2166 — Telephone C. 2526
End. Telegr.: CAMPEÃO. — RIO DE JANEIRO

Magnetos e Velas "BOSCH"

Legitimos allemães.
Sortimento completo.
Agentes geraes para o Brazil:
STEINBERG, MEYER & C.
RIO DE JANEIRO—Avenida Rio Branco, 33
S. PAULO—Rua Barão de Itapetininga, 27
(18565)

GONORRHENO

Gonorrheno—está approvado e conta milhares de curas garantidas. Cura qualquer gonorrhéa, mesmo antiga. Um só frasco basta! Todo cuidado. Leiam no rotulo o nome Gonorrheno. Vidro, 3$; pelo Correio, 5$. Deposito: pharmacia Paulo — R. General Pedra, 88 — é n. 88. (J. 28140)

AOS RHEUMATICOS

O sr. F. R. Barreto, conceituado negociante á rua dos Coqueiros estava entrevado na cama desde dezembro com terrivel rheumatismo. A conselho de seu medico, usou o afamado Rob de Summa Sal ado de Alfredo de Carvalho. Com tres frascos apenas já tomou conta do seu negocio. E, como este caso conta o Rob de Summa milhares. A' venda nas boas pharmacias e drogarias. Deposito: Primeiro de Março n. 10. Alfredo de Carvalho & C. (12725)

"Gets-It" Tira Os Meus Callos!

Qualquer Callo ou Dureza se Tira Facilmente e sem Dôr. Nunca Falha.

Use "Gets-it," tire o callo d'esta maneira.

E' quasi um pic-nic ver-se livre d'um callo ou dureza, á maneira de "Gets-it". Toma 2 ou 3 segundos a pôr 2 ou 3 gottas de "Gets-it", quasi tão simples como pôr o chapeo. "Gets-it" faz desapparecer para sempre as incommodativas e pegajosas, ataduras, fricções de pomadas gordurosas, sangrias causadas por navalhas ou tesouras, que cortam a verdadeira carne. "Gets-it" abranda a dor. O seu callo dorido se reduz, morre e despega-se do dedo. Póde tirar o callo, sem dor, de seu dedo, n'um só pedaço. Eis o prazer deste remedio — tira-se o callo como se tiraria a pelle a uma banana. Nada mais que "Gets-it" o póde fazer. Obtenha "Gets-it", o remedio acalmador e de senso commum.

"Gets-it", o garantido tirador de callos (ao contrario se devolverá o dinheiro), o unico meio seguro, custa uma insignificancia em todos os droguitas ou casas commerciaes mais importantes.

Agentes geraes para o Brasil: GLOSSOP & Co., Rua da Candelaria, 57, sob., Rio. (1802)

LOTERIA DO RIO GRANDE DO SUL

Unica que distribue 75 % em premios
Sexta-feira, 20
100:000$000
INTEIRO, 30$000—DECIMOS, 3$000
Jogam sómente 18.000 bilhetes

Loteria do Estado de Santa Catharina

75 0/0 EM PREMIOS
HOJE 25 CONTOS
INTEIROS 8$000
Apenas jogam 15.000 bilhetes
A venda nas Casas Lotericas
74

RAIOS X

Consulta com exame pelos Raios X, 25$000, para o diagnostico e tratamento das doenças do estomago intestinos, figado, pulmões, coração, rins, ossos, etc. — Photographias, 60$000. — DR. JORGE A. FRANCO. 15, Largo da Carioca, das 2 ás 5, todos os dias. Tel.: C. 3128. (18472)

RODA DA FORTUNA

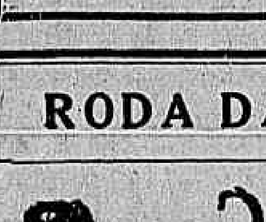

0242

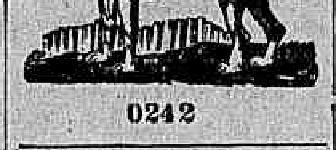

2564 — 3648

FEDERAL

A.	2406- 2
M.	246-12
R.	862-16
2º	873-19
3º	481-21
4º	811- 3
5º	598-25

Rio, 13—5—921. (J. 28114)

RIO MENSAGEIRO

Junto a este jornal — Entrega volumes a domicilio e recados urgentes e garantidos. Telephone Central 38. (J. 25496)

Doenças de ouvidos garganta, nariz e bocca — Cura garantida e rapida do OZENA (fetidez do nariz) processo inteiramente novo
DR. EURICO DE LEMOS professor livre dessa especialidade na Faculdade de Medicina do Rio de Janeiro. Consultorio: rua da Assembléa n. 43, sobrado, das 12 ás 6 da tarde. (J. 27264)

ODEON

Depois de amanhã Um astro da tela MITCHEL LEWIS no bello film **O ultimo de sua raça**

PROGRAMMA

COMPANHIA BRAZIL CINEMATOGRAPHICA
PRESIDENTE *F. Serrador*

Dia 23 POLA NEGRI no drama **Sonho que se desfaz**

Ainda hoje — temos a certeza — será grande, enorme, o successo deste nosso programma — E' um programma com dois grandes films de propriedade do ODEON, delicioso, lindo, sendo um da consagrada

SELECT SP PICTURES

que nos apresenta uma das suas mais radiantes estrellas,

CLARA KIMBALL YOUNG

a deliciosa interprete de «**Marionettes**» em

DIGNIDADE SEM HONRA

Qual a mulher capaz de, em beneficio de sua patria, sacrificar a propria honra, a pureza do seu nome, o seu corpo, os seus ideaes?

Film de luxo - Producção sumptuosa - Trabalho de grande encenação

N. B. — De accordo com o novo regulamento da policia ficam privados de assistirem a esse programma os menores de 14 annos que vierem desacompanhados.

E o outro da Invicta-Film:

Triumpho ingente, magnifico, bellissimo, continuará a ter este grande film portuguez

As homenagens de Portugal aos seus Soldados Desconhecidos

Film perfeito, completo, com importants vistas, dentre as quaes destacam as seguintes: — Transporte dos soldados desconhecidos do Arsenal para as Côrtes — Passagem na Avenida da Liberdade — Chegada ás Côrtes — Aspectos — O Presidente da Republica á janella, com o Patriarcha de Lisboa — O Presidente e o Ministerior — A chegada do Marechal Joffre a Lisboa — Aspectos do Rocio, etc., etc. *Film de uma photographia nitida de technica pouco commum, propriedade exclusiva do Odeon — Locação deste film em Linha Especial.*

POLA NEGRI

e os seus films de PROPRIEDADE EXCLUSIVA DO "ODEON"
1 — Ardendo em odio
2 — Sonho que se desfaz
3 — Culpa e remorso
4 — Vingança e arrependimento
5 — Redemptora
6 — Apache

CINEMA AVENIDA

Dois salões de projecção. Os mais celebres films do mundo, os da PARAMOUNT-ARTCRAFT

Depois de amanhã
CHARLES RAY
EM
O grande emprehendedor

Quinta-feira
ETHEL CLAYTON em
A escada das lagrimas

HOJE: o programma "leader". O mais soberbo dos films do dia.

WALLACE REID

o dilecto, o «enfant gaté» do publico, mostra-nos a curiosa odyssea de um

DOENTE Á MUQUE

Cinco actos de surprezas inimaginaveis, que trazem o publico em intenso e constante bom humor.

Um film Paramount-Artcraft. O melhor dos films do actor ultra-querido.

HOJE - **WALLACE REID** - HOJE

Extra: **Desenhos animados PARAMOUNT**

Breve - DOROTHY DALTON - Culpada em Amar - Breve

AMOSTRAS GRATIS

A quem enviar seu endereço e 400 Rs. em sellos, enviaremos uma amostra do Pó de arroz Graseoso Mendel.

ENRILE & PICASSO
CAIXA POSTAL 2193—RIO DE JANEIRO (18474)

CINEMA IDEAL

O maior, melhor e mais confortavel cinema do Rio!

HOJE O nosso programma ultrapassa o maximo que se póde reunir no mundo da cinematographia sensacional! HOJE

Da apreciavel **FOX-FILM** apresentamos o mais popular e querido dos seus artistas, o inimitavel sportman

GEORGE WALSH

Desempenhando a sua ultima creação que é sem duvida a mais interessante que até hoje produziu o valente, gracioso e invencivel athleta

O homem das occasiões

5 actos vibrantes, desenrolados magnificamente sobre um bello enredo, no qual demonstra de quanto é capaz, para vencer, a força de tenacidade e resistencia.

Neste mesmo programma exhibimos QUATRO novos episodios da sensacional série da Fox-Film

AS TREZE NOIVAS

E fazemol-o em virtude da enorme aglomeração de films em stock que urge apresentar.
11º episodio — LOBO DO MAR.
12º episodio — EM GRAVE PERIGO.
13º episodio — RECIFES TRAIÇOEIROS.
14º episodio — TRIBU DE DEMONIOS.
Num total de 8 partes que encerram um mundo de emocionantes scenas de verdadeiro arrojo, incontida audacia e indiscreptiveis quadros de sensações jámais vistas!

Ainda neste programma apresentamos os desenhos animados da FOX dos impagaveis MUTT e JEFF. Em sua ultima e engraçadissima charge CANTORIAS — 1 acto de risos obrigados.

SEGUNDA-FEIRA — SEGUNDA-FEIRA
CHARLES RAY, o sympathico artista americano em O GRANDE EMPREHENDEDOR — 5 actos da gloriosa Paramount.

No mesmo programma: — CONSAGRAÇÃO DE PORTUGAL AOS SOLDADOS DESCONHECIDOS — Documento completo do que foi a empolgante homenagem prestada aos heróes anonymos portuguezes! — 2 actos.

Ainda neste programma — ACTORES FEITOS A'S PRESSAS — 2 partes extra-comicas da Sunshine-Comedy.

Ainda — JORNAL FOX N. 62 — com interessantes reportagens mundiaes.

PATHE'

HOJE Um programma incomparavel de arte e belleza.

GEORGE WALSH

O extraordinario athleta demonstra que sabe ser gentleman, o que allia á força dos sports a sciencia da Bolsa. Obriga o amor de uma senhorita que o considera simplesmente como um «nouveau riche» e com extrema habilidade conquista-lhe o coração com suas acções e não com o seu dinheiro

O Homem das occasiões

V actos FOX FILM em que a perfeição technica realça as situações de uma comedia humoristica e sentimental, moderna.

Um documento unico, sensacional, completo, sem rival, em duas partes.

CONSAGRAÇÃO DE PORTUGAL AOS SOLDADOS DESCONHECIDOS

E sob o sol rutilante da Patria agradecida, passa o cortejo apotheotico dos heroes obscuros que transpuzeram os humbraes da Historia Portugueza.

Chegada do feretro do SOLDADO D'AFRICA a bordo do "Republica". O feretro do SOLDADO DA FLANDRES. — No Arsenal o Sr. Presidente da Republica, ministros, comitiva. — AHI VEM JOFFRE! Apotheose do povo de Lisboa ao VENCEDOR DO MARNE.

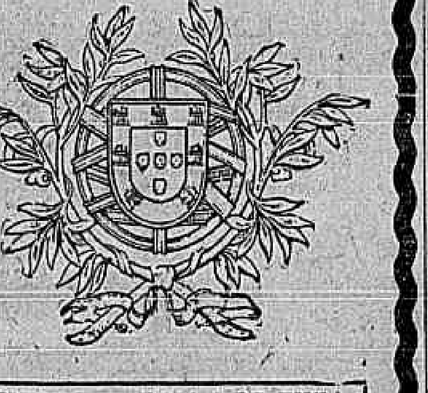

As bandeiras de todos os regimentos
Chegada ao Mosteiro de N. S. da Batalha
Este é o documento que mais de perto fala ao coração portuguez!

Segunda-feira — DOLORES CASSINELLI na TEIA DOS ENGANOS, Pathé New York, e a Sunshine Fox Film: Actores feito ás pressas.

CINEMA PARIS

HOJE—Sensacional espectaculo novo!—HOJE

Brilhante triumpho artistico de duas étoiles italianas!

BERTINI

Francesca Bertini, a inegualavel, a mais fascinante das actrizes latinas, em plena pujança de talento, na sua ultima creação, secundada pelo notavel artista AMLETO NOVELLI, em

A SOMBRA

6 longos e bellissimos actos de arte e emoção!

EMMA SAREDO, a admiravel interprete do moderno theatro, em

O CÉGO

1 prologo e 5 actos de grande intensidade dramatica!

Segunda-feira — Prosegue o colossal successo do extraordinario film de aventuras **Perseguido por tres**, com a exhibição das 5ª e 6ª series e **A divida de odio**, empolgante drama por **Edy Darclea**.

Cine Primor

Empreza Celestino de Abreu — Av. Passos, 119 — Tel. 5934, N.
HOJE — 14 de maio 1921 — HOJE
Um programma que desafia concorrencia. ALICE BRADY, deliciosa estrella, em
— ESPOSA INFATIGAVEL —
5 actos sublimes
WILLIAM S. HART, o artista mais apreciado da nossa platéa, o artista das grandes emoções, em:
EU, ACIMA DE TUDO
5 actos emotivos da gloriosa Paramount
Para completar o programma: CHICO BOIA, o comico millionario em sua ultima farça
O DR. JALAPA
2 actos de gargalhadas
Segunda-feira — William Farnum, em O VINGADOR, 6 actos da Standard Fox, e Robert Warwick, em "O Fio de Sympathia". (J 27446)

ELECTRO-BALL CINEMA

Empreza Brazileira de Diversões
51 — Rua Visconde do Rio Branco — 51
A mais popular e querida casa de diversões desta capital
Hoje —:— Hoje

MEIA NOITE

Drama 5 partes
SERIE DE OURO
Protagonista: Max Landa

Ping-Pong, Bilhares e outras diversões
Artistica e abundante illuminação electrica
Ao Electro-Ball Cinema!
As diversões começarão ás 5 horas da tarde. (J 28188)

CINEMA OLYMPIA

RUA VISCONDE DO RIO BRANCO, 53 — TEL. C. 5657

HOJE — Um assombro — 4 FILMS DE SUCCESSO NUM SO' PROGRAMMA — HOJE
Inicio da grandiosa série de mysterios, audacia e emoções:

O RAIO INVISIVEL

15 EPISODIOS da afamada fabrica Universal — Um formidavel successo espera este conjunto nunca visto de trucs, aventuras, perseguições, mysterio e força. RUTH CLIFFORD, a bella, corajosa e celebre artista marca hoje mais um triumpho, brilhantemente secundada pelo notavel actor Jack Sherril. — 1º episodio — A CHAVE MYSTERIOSA: 2º episodio — A CADEIRA DA MORTE.

No mesmo programma — Em continuação, á "Soberana do Mundo" — 7ª época intitulada: A BEMFEITORA DA HUMANIDADE — 6 partes onde mais uma vez se aprecia o talento de Mia May.

Ainda mais — CARLITOS, o comico sem competidor, em CARLITO PAU D'AGUA — 2 actos de incontidas gargalhadas e finalmente,

PESADELOS

— A mais risivel de todas as comedias apresentadas pela FOX.

Segunda e terça-feira — Uma reprise sensacional — BRUTALIDADE e DOENTE A MUQUE, por Wallace Reid. Quinta-feira — William Farnum, em LOBOS DO MAR. (J 28161)

MAIO 1921

18

QUARTA-FEIRA

MEMORANDUN: **O CINEMA CENTRAL, Empresa Pinfildi**

????????????

SURPREZA ORIGINAL

O maior successo da cinematographia

Cine-Theatro America

Praça Saenz Pena
HOJE ás 7 hs. e 9 1/2. HOJE
Na téla — O film de grande successo
Pelo teu amor a minha vida
No palco, pela applaudida companhia Garridos, a comedia em 3 actos
Na cara do pae
Toma parte toda a companhia.
Amanhã — Matinée — "Marquez por 1/2 hora".
Breve — Batuta da Avenida, de Miguel Santos. — Preços do costume. (J 27448)

CINEMA VÉLO

Rua Haddock Lobo n. 192
HOJE — HOJE
GERALDINE FARRAR, a inesquecivel interprete de Jeanne D'Arc — em
Uma Fera
6 actos da Super-producção Goldwyn — no mesmo programma MIA MAY, em
Soberana do Mundo
7ª época sob o titulo "A Bemfeitora da Humanidade".
—:— Preços especiaes —:—
Segunda-feira — MULTIPOTENTE — Segunda-feira. (J 27450)

• CINEMA CENTRAL •

2ª FEIRA
O Facho Humano por Dora Gerbner Film da linha allemã Pinfildi

Dia 18
???!!!
O que será?

Empresa PINFILDI — Avenida Rio Branco 166-168 — Tel. 4218 C.

HOJE! - *Dia chic, dedicado ás familias cariocas!* - **HOJE!**
O melhor programma desta semana! Lotações esgotadas!

FRANCESCA BERTINI!

A Soberana da Téla ● A Rainha das actrizes ● A Deusa das Deusas, em

À SOMBRA

A sua mais recente creação secundada pelo grande **AMLETO NOVELI**, *o grande actor que nos deu o papel de Marco Antonio em Cleopatra! Vigoroso drama da vida cruel, soffrimento e amor, inveja e maldade! Um film que todos devem ver, pela grandiosa lição que elle encerra! Film extra do Emporio Cinematographico Hamilton Ribeiro & C.*

Completa o programma os Desenhos Animados Paramount

O JOGADOR JOVIAL

Amanhã — Matinée Infantil com entrada gratis ás creanças acompanhadas — ***Amanhã***

Segunda-feira — O FACHO HUMANO — por Dora Gerbner — Excl. PINFILDI.

Brevemente—**Opportunidade de um homem**—por J. Warren Karrigan. — **Friquet**, por Leda Gys—da Empresa Pinfildi.

Segunda-feira
Reentrée da victoriosa linha allemã da Empresa Pinfildi, com o film

O FACHO HUMANO

Uma pagina gloriosa da cinematographia allemã, interpretado pela formosissima actriz
Dora Gerbner

CINE PALAIS

ROMBAUER & Cia.

Segunda-feira
J. Warren Kerrigan

Quarta-feira—a genial
Pola Negri

HOJE e amanhã
Ultimos dias dum grande programma

A MULHER E O MUNDO

(GRAN GALEOTO)
Interpretes:
ALMA RUBENS, MONTAGU LOVE e Pedro Cordoba
Editora: Paramount Artcraft
Extra —:— SEMANA MESSTER

Depois de Amanhã
Programma Universal Pictures

No Redemoinho da Vida

(O TERMINO DA PARTIDA)
Interprete. ***J. Warren Kerrigan***
A PESCADORA - 2 actos para rir.
Interpretes: ***Zin Mantz*** e ***Esther Jackson***
UNIVERSAL JORNAL — Um mundo de curiosidades, destacando-se «As Aventuras de Lucas» — novidade em desenhos animados.

POLA NEGRI

Films modernas, de exclusividade ROMBAUER & C. — Exibidor: o PALAIS.

1ª grande producção da REGINA MAXIMA

MARTYRIO!

Quarta-feira — **Quarta-feira**

Cinema Mascotte

R. Archias Cordeiro, 230, Meyer
Inicio de uma das melhores fitas de série de Pathé N. York
Perseguido por fieis
tendo como protagonistas: Sturat Holmes, Frank Neam e Walfred Litell
E mais um episodio de: A SOBERANA DO MUNDO sob o titulo:
A senhora Miliardaria
5 actos
E para rir temos o incomparavel Charles Chaplin, em:
Carlitos apaixonado
Amanhã — Matinée, ás 2 horas. (J 27440)

CINE BOULEVARD

HOJE — HOJE
Riquissimo programma
MUTT e JEFF — Caricaturas
Arabella romantica
Bella comedia dramatica em 5 actos com encantadora Constance Talmadge
Marido e esposa
rica producção dramatica, em 5 actos de Gaumont, pela grande actriz Vivian Martin.
Amanhã — MATINE'E. Segunda-feira — Mary Pickford, em M'LISS. (J 27445)

CINEMA IRIS

Propriedade de J. Cruz Junior —— Rua da Carioca ns. 49 e 51

Repetimos ainda hoje este programma um successo magnifico, de enchentes, apezar do nosso enorme salão. Grande orchestração dirigida pelo maestro Campista.

Tres grandes glorias da tela, trabalhando em um mesmo film:

Alma Rubens — Montagu Love — Pedro de Cordoba
no film extraordinario

A mulher e o mundo

Trabalho sensacional, adaptação do grande romance do celebre autor hespanhol José Echegaray — GRAN GALEOTO.
Producção da Serie Special Extra da **Paramount Artcraft**.

Da mesma fabrica é este outro grande film de successo

DOENTE A MUQUE

Cinco partes de um film cheio de surprezas, de uma comedia esplendida, em que tomam parte dois artistas tambem queridos do publico WALLACE REID e BEBÉ DANIELS.

Segunda-feira — O bello trabalho de J. Warren Kerrigan, da Universal — **O termino da partida**; e 5º, 6º, 7º, 8º episodios de **O Raio invisivel**.
Quinta-feira, 13º, 14º e 15º ultimos episodios de **Alma de tigre**.
E dentro em pouco... Uma das maiores maravilhas destes ultimos tempos, **Maud George**, da Universal, em **Machiavelismo**.